

Schmidt & Hoffmann Neumünster GmbH & Co. KG

Kennnummer : 621-002395

Ausdruck vom: 28.04.2024

Cupra Born 231PS 58kWh Garantieverl. Beats Heatpump

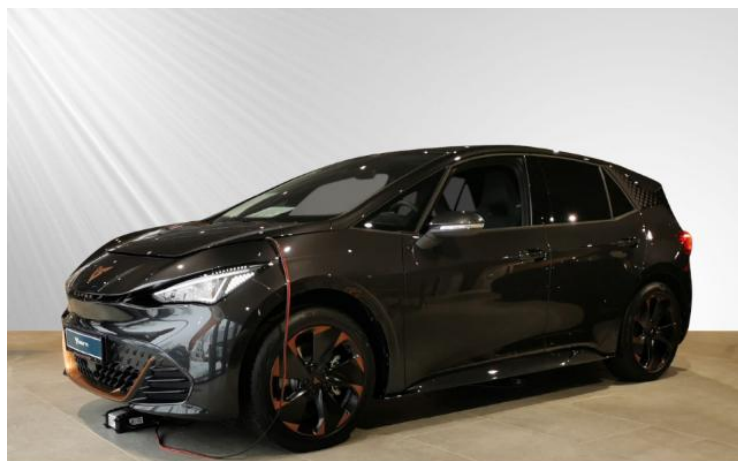

Schmidt & Hoffmann NMS
schmidt&hoffmann
mobilität

Das WeltAuto.
Zertifizierte Gebrauchtwagen

Preis:	38.580,- € (MwSt. ausweisbar)
Zustand:	Neufahrzeug
Karosserie:	Limousine
Leistung:	170 kW (231 PS)
Kraftstoff:	Elektro
Getriebe:	Automatik
Kilometerstand:	5
Vorbesitzer:	--
Außenfarbe:	Grau
Polsterung:	Stoff
Türen:	0
Erstzulassung:	--
Umweltplakette:	
Energieeffizienz:	A+++



Das WeltAuto.
Zertifizierte Gebrauchtwagen



Das WeltAuto.
Zertifizierte Gebrauchtwagen



Das WeltAuto.
Zertifizierte Gebrauchtwagen



Sehr geehrter Kunde,

vielen Dank für Ihr Interesse an unserem Fahrzeug. Dieses Angebot ist freibleibend und unverbindlich. Irrtümer und Zwischenverkauf bleiben unserem Hause vorbehalten. Gerne nehmen wir Ihren Gebrauchten auch in Zahlung. Zu einer Testfahrt sind Sie nach kurzer Terminabsprache herzlich eingeladen.

Mit freundlichen Grüßen

Schmidt & Hoffmann Neumünster GmbH & Co. KG

Händler

Schmidt & Hoffmann Neumünster GmbH & Co. KG

Altonaer Strasse 111
24539 Neumünster

 04321 - 53936472

 04321 - 43230

Ansprechpartner

Ihr Verkaufsteam

 +49432153936472

 04321 - 43230

 schmidt-hoffmann-
neumuenster.verkauf@autocrm.de

Schmidt & Hoffmann Neumünster GmbH & Co. KG

Kennnummer : 621-002395

Ausdruck vom: 28.04.2024

Ausstattungsmerkmale

- Soundsystem
- Musikstreaming
- Sitzheizung
- Spurhalteassistent
- Park Distance Control
- Geschwindigkeitsbegrenzer
- Bluetooth
- Metallic
- Zentralverriegelung
- Garantie
- Beifahrerairbag
- Autom. abblend. Innenspiegel
- Knieairbag
- LED-Hauptscheinwerfer
- DAB
- Lenkradheizung
- Notbremsassistent
- Müdigkeitserkennung
- Sprachsteuerung
- Lichtsensor
- Reifendruckkontrolle
- Airbag
- HU/AU neu
- Wegfahrsperre
- Kopfairbag
- ISOFIX Kindersitzbefestigung
- Klimaautomatik
- Ambiente Beleuchtung
- Keyless Entry
- Telefonvorbereitung
- Regensensor
- Alufelgen
- Elektr. Aussenspiegel
- Radio
- Scheckheftgepflegt
- Nichtraucherfahrzeug
- Seitenairbags
- USB-Anschluss

Beschreibung

Polster: Sitzbezug in Stoff, Automatikgetriebe, Climatronic FCKW-frei, LED- Hauptscheinwerfer, Sitzheizung für Vordersitze getrennt regelbar, Scheibenwischer-Intervallschaltung mit Licht/Regensensor, Ambientebeleuchtung, Sonnenblenden mit Spiegel beleuchtet mit Airbag-Label auf Sonnenblende und B-Säule, Beifahrerairbag, Seitenairbag vorn mit Kopfairbag und Interaktionsairbag vorn, Digitaler Radioempfang, BeatsAudio Soundsystem, 2 USB-C-Schnittstellen vorn, Bluetooth-Schnittstelle mit integrierter Freisprechanlage und Audio-Streaming, Sprachsteuerung, Front Assist mit Warnen und Bremsen auf Fahrzeuge Fußgänger und Radfahrer, Spurhalteassistent, Zentralverriegelung Keyless-Go ohne Safesicherung, Müdigkeitserkennung, Einparkhilfe vorn und hinten, Speed-Limiter ohne GRA u. ohne ACC, Wegfahrsperre elektronisch, Außenspiegel elektrisch anklappbar/ einstellbar beheizbar mit Beifahrerspiegelabsenkung, Sicherheitsinnenspiegel automatisch abblendbar, 19 Zoll Leichtmetallräder TYPHOON Black/Copper glanzgedreht, Kindersitzverankerung für Kindersitzsystem I-Size 2 x top tether und Kindersitzverankerung vorn BF-Seite, Supersportlenkrad beheizbar, Seitenscheiben ab 2. Sitzreihe und Heckscheibe dunkel getönt, Frontscheibe in Wärmeschutzglas, Rücksitzbank ungeteilt Lehne geteilt umlegbar, Reifendruckkontrolle, Nichtraucherfahrzeug, Scheckheftgepflegt, Batterieladegerät (Ausf.3), BeatsAudio™ Soundsystem, Leichtmetallräder 7 1/2J x 19, Garantieverlängerung um 3 Jahre / 100.000 km, Below Zero Pack, Wärmepumpe, Reifen 215/50 R19 93T / EU (Polymerbeschichtung), Anschlussgarantie 3 Jahre max. 100.000 km, Heat pump, Privacy Glass, LED-SBBR-Leuchte, Zellmodul A, Dynamiklenkung, Online-Dienst mit OCU mit Head Unit Codierung ohne WFS-Verbund, Elektro-Motor Aggr.0EH.A, Außenspiegelgehäuse lackiert, Ladekabel Mode3 Typ2 3 16A, Basis, Full Link, Elektrische Luftzusatzheizung, Getriebe Übersetzung 12.976, Hochvolt-Batterie 62 kWh (brutto), Getriebe für Elektroantrieb (1-Gang), Mit Projektionsleuchte (Spiegel), Cockpit Infotainment (Ausführung 2), Elektro-Motor Systemleistung 170KW Grundmotor ist: N06, Premium-Ausstattung eBOOST, Airbag FS und BFS ohne Knieairbag mit BFS-Deaktivierung, Sportpedalerie in Aluminiumoptik, Stoßfänger Sport, Infotainmentsystem, Ladedose Combo 2 (EU), Höheneinstellung manuell li. Vordersitz, DC Batterieladung (Ausf. 2), Notruf funktion Emergency Call, Drive Profile, Allwetter Kreuzungs und Autobahnlicht, Drehmoment 310 Nm, Mit Ausweichunterstützung mit Abbiegeassistent

Schmidt & Hoffmann Neumünster GmbH & Co. KG

Kennnummer : 621-002395

Ausdruck vom: 28.04.2024

Finanzierungsbeispiel

Fragen Sie nach unseren Finanzierungsangeboten.
Gerne nehmen wir Ihren Gebrauchten in Zahlung !

Bitte beachten Sie, dass bei allen Angaben zum
Fahrzeug Irrtümer und Änderungen vorbehalten
sind!

Verbrauch

Verbrauch und Emissionen (NEFZ) *

Innerorts* : 0,1 l/100 km
Ausserorts* : 0,1 l/100 km
CO₂-Emission* : 0 g/km
Stromverbrauch kombiniert* : 15,6 kWh

Verbrauch und Emissionen (WLTP) *

CO₂-Emission* : 0 g/km
Stromverbrauch kombiniert* : 15,6 kWh/100 km
Elektrische Reichweite* : 427 km



*Weitere Informationen zum offiziellen Kraftstoffverbrauch und den offiziellen spezifischen CO₂-Emissionen neuer Personenkraftwagen können dem 'Leitfaden über den Kraftstoffverbrauch, die CO₂-Emissionen und den Stromverbrauch neuer Personenkraftwagen' entnommen werden, der an allen Verkaufsstellen und bei 'Deutsche Automobil Treuhand GmbH' unter www.dat.de unentgeltlich erhältlich ist.

Fahrzeug-Exposé



Schmidt & Hoffmann Neumünster GmbH & Co. KG

Kennnummer : 621-002395

Ausdruck vom: 28.04.2024

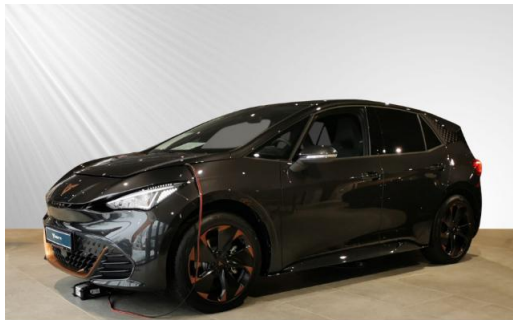

Schmidt & Hoffmann NMS

Das WeltAuto.
Zertifizierte Gebrauchtwagen



Schmidt & Hoffmann NMS

Das WeltAuto.
Zertifizierte Gebrauchtwagen



Schmidt & Hoffmann NMS

Das WeltAuto.
Zertifizierte Gebrauchtwagen

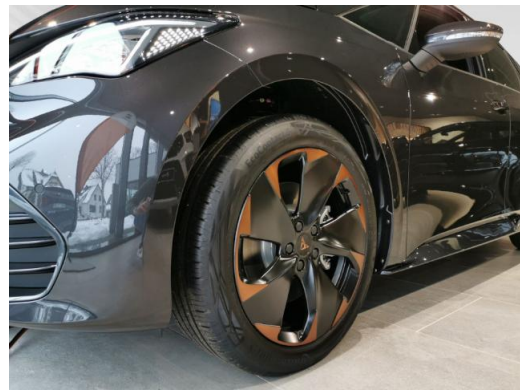

Schmidt & Hoffmann Neumünster GmbH & Co. KG

Kennnummer : 621-002395

Ausdruck vom: 28.04.2024



Unsere Leistungsversprechen

- 360° Gebrauchtwagen-Check
- Qualitätszertifikat
- Gebrauchtwagengarantie
- Wartungsfreiheit
- Umtauschrecht
- Finanzdienstleistungen
- Versicherungsangebote
- Inzahlungnahme
- Mobilitätsgarantie
- Ersatzmobilität

Zertifizierte Gebrauchtwagen

Qualitätszertifikat

Optik

- ✓ Lackierung
- ✓ Karosserie/Anbauteile
- ✓ Verglasung/Sichtverhinderung
- ✓ Felgen/Reifen
- ✓ Innenraum

Technik

- ✓ Aggregate/Antriebsstrang
- ✓ Lenkung/Fahrwerk
- ✓ Bremsanlage
- ✓ Unterboden/Abgasanlage
- ✓ Sicherheit/Elektrik

Wartung

- ✓ Wartung/Inspektion
- ✓ Hauptuntersuchung
- ✓ vollständiges Zubehör

Garantie

- ✓ Garantienachweis
- ✓ Qualitätszertifikat
- ✓ vollständige Unterlagen

Zertifizierte Gebrauchtwagen