# Fahrzeug-Exposé

## Euler Group - GW-Zentrum Hanauer Landstraße

Kennnummer : 064527

Ausdruck vom: 17.04.2024

## BMW i3 S WärmeP. NaviProf ACC Kamera DAB PDC

| | |
|---|---|
| **Preis:** | **27.433,- €** (MwSt. ausweisbar) |
| **Zustand:** | **Gebrauchtfahrzeug** |
| **Karosserie:** | **Limousine** |
| **Leistung:** | **75 kW (102 PS)** |
| **Kraftstoff:** | **Elektro** |
| **Getriebe:** | **Automatik** |
| **Kilometerstand:** | **19000** |
| **Vorbesitzer:** | **1** |
| **Außenfarbe:** | **Schwarz** |
| **Polsterung:** | **Stoff** |
| **Türen:** | **3** |
| **Erstzulassung:** | **10 . 2021** |
| **Umweltplakette:** | **Euro6** |

Sehr geehrter Kunde,

vielen Dank für Ihr Interesse an unserem Fahrzeug. Dieses Angebot ist freibleibend und unverbindlich. Irrtümer und Zwischenverkauf bleiben unserem Hause vorbehalten. Gerne nehmen wir Ihren Gebrauchten auch in Zahlung. Zu einer Testfahrt sind Sie nach kurzer Terminabsprache herzlich eingeladen.

Mit freundlichen Grüßen

Gebrauchtwagen-Zentrum Hanauer Landstraße

## Händler

**Euler Group - GW-Zentrum Hanauer Landstraße**
Hanauer Landstraße 425
60314 Frankfurt

069 - 4080170

## Ansprechpartner

**Ihr Gebrauchtwagen Verkauftsteam**

069 - 4080170

--

nordweststadt@euler.lead.carzilla.de

## Euler Group - GW-Zentrum Hanauer Landstraße

Kennnummer : 064527

Ausdruck vom: 17.04.2024

## Ausstattungsmerkmale

- LED-Hauptscheinwerfer
- Park Distance Control vo.&hi.
- Spurhalteassistent
- Tempomat
- digitales Kombiinstrument
- Kommunikationspaket
- Notbremsassistent
- Elektrische Parkbremse
- Sprachsteuerung
- Bluetooth
- Beheizbare Außenspiegel
- Lederlenkrad
- Elektr. Fensterheber
- Navigationssystem
- Sitzheizung
- Abstandsregeltempomat
- Keyless Go
- Fahrerprofilauswahl
- Musikstreaming
- Telefonvorbereitung
- Regensensor
- Alufelgen
- Lichtsensor
- Privacyverglasung
- AUX-In
- Mittelarmlehne
- Rückfahrkamera
- Klimaautomatik
- Induktionsladen
- DAB
- WLAN
- Verkehrszeichenerkennung
- Berganfahrassistent
- Gepäckraumabdeckung
- Freisprecheinrichtung
- Elektr. Aussenspiegel
- Multifunktionslenkrad
- MP3

...

## Beschreibung

Scheinwerfer LED, Heckleuchten LED, Sitzbezug / Polsterung: Stoff, Lenksäule (Lenkrad) mechan. verstellbar, Reifendruck-Kontrollsystem, Sitzbezug / Polsterung: Stoff Neutronic, Multifunktion für Lenkrad, Park-Distance-Control (PDC) vorn und hinten, Rückfahrkamera, Sonnenschutzverglasung(hinten abgedunkelt), WLAN-Hotspot, LM-Felgen vorn/hinten: 5,5x20 / 6x20 (Doppelspeiche 431), Airbag Fahrer-/Beifahrerseite, Anti-Blockier-System (ABS), Stoßfänger Wagenfarbe, Tagfahrlicht LED, Fensterheber elektrisch vorn, Seitenairbag vorn, Kopf-Airbag-System hinten, Kopf-Airbag-System vorn, Wegfahrsperre, USB-Schnittstelle, AUX-IN-Anschluss (AUX-IN), Gepäckraumabdeckung/ Rollo, Außenspiegel elektr. verstellbar, Service-System: Intelligenter Notruf inkl. TeleServices, Reifenpannen-Anzeige, Heizungs-/Klimaanlage: automatische Temperaturregelung (Wärmepumpe), Außenspiegel elektr. verstell- und heizbar, Licht- und Regensensor, ARMAUFLAGE VORN, Uni-Lackierung Fluid Black, 4-Sitzer, Ablage-Paket, Akustischer Fußgängerschutz, Audio-Navigationssystem Professional, Auffahrwarnsystem mit Bremsfunktion, Außenspiegel Wagenfarbe, Außentemperaturanzeige, Beifahrerairbag abschaltbar, Blinkleuchte in Außenspiegel integriert, Blinkleuchten LED, Business-Paket, Comfort-Paket, DAB-Tuner (Radioempfang digital), Dachhimmel Carumgrau, Dachspoiler mit 3. Bremsleuchte, Driving Assistant Plus, Dynamische Stabilitäts-Control (DSC), Elektromotor 75 kW, Fahrerlebnisschalter, Freisprechanlage Bluetooth, Frontscheibe mit Bandfilter, Geschwindigkeits-Regelanlage mit Bremsfunktion, Getränkehalter, Heckscheibenwischer, Induktionsladeschale für Smartphone, Innenausstattung: Design Atelier, Klimaautomatik mit autom. Umluft-Control, Kopfstützen hinten, Kopfstützen hinten klappbar, Ladekabel mit Schukostecker, Lederlenkrad, Rücksitzbank klappbar, Scheibenwaschdüsen heizbar, Service-System: ConnectedDrive Services, Service-System: Real Time Traffic Information (RTTI), Servolenkung Servotronic, Sitzheizung vorn, Speed-Limit-Anzeige, Sprachsteuerung, Stauassistent, ZV mit Fernbedienung, NP: 49.640.-€ brutto

# Fahrzeug-Exposé

## Euler Group - GW-Zentrum Hanauer Landstraße

Kennnummer : 064527

Ausdruck vom: 17.04.2024

## Finanzierungsbeispiel

Fragen Sie nach unseren Finanzierungsangeboten. Gerne nehmen wir Ihren Gebrauchten in Zahlung !

Bitte beachten Sie, dass bei allen Angaben zum Fahrzeug Irrtümer und Änderungen vorbehalten sind!

## Verbrauch

### Verbrauch und Emissionen (NEFZ) *

| | |
|---|---|
| CO2-Emission* : | 0 g/km |
| Stromverbrauch kombiniert*: | |

### Verbrauch und Emissionen (WLTP) *

| | |
|---|---|
| CO2-Emission* : | 0 g/km |
| Stromverbrauch kombiniert* : | 16,6 kwh/100 km |
| Elektrische Reichweite* : | 345 km |

*Weitere Informationen zum offiziellen Kraftstoffverbrauch und den offiziellen spezifischen CO2-Emissionen neuer Personenkraftwagen können dem 'Leitfaden über den Kraftstoffverbrauch, die CO2-Emissionen und den Stromverbrauchneuer Personenkraftwagen' entnommen werden, der an allen Verkaufsstellen und bei 'Deutsche Automobil Treuhand GmbH' unter www.dat.de unentgeltlich erhältlich ist.

# Fahrzeug-Exposé

## Euler Group - GW-Zentrum Hanauer Landstraße

Kennnummer : 064527

Ausdruck vom: 17.04.2024

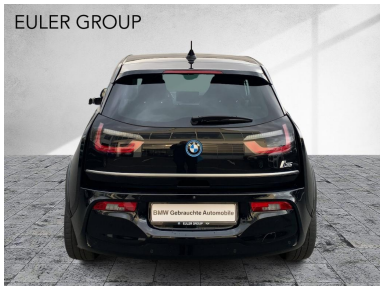


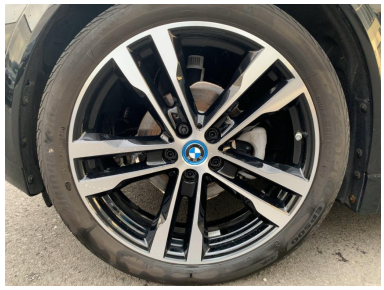

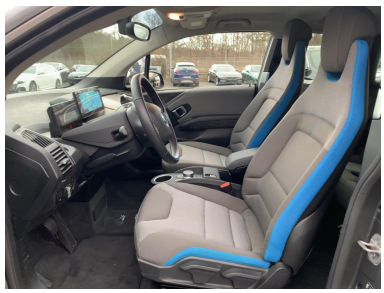

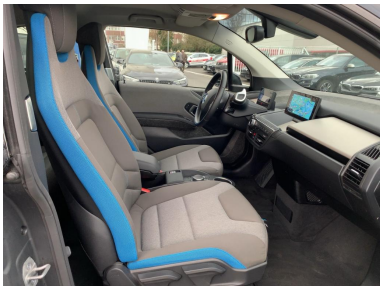

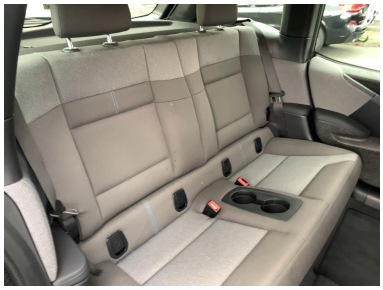

# Fahrzeug-Exposé

## Euler Group - GW-Zentrum Hanauer Landstraße

Kennnummer : 064527

Ausdruck vom: 17.04.2024