Fahrzeug-Exposé

Hans Brandenburg GmbH - Hilden

Kennnummer : G1982323

Ausdruck vom: 26.04.2024

BMW 520 dA Touring Luxury Line Navi LED SiHz PA Leder Alarmanlage

Preis:	**22.880,- €**
Zustand:	**Gebrauchtfahrzeug**
Karosserie:	**Kombi**
Leistung:	**140 kW (190 PS)**
Kraftstoff:	**Diesel**
Getriebe:	**Automatik**
Kilometerstand:	**105434**
Vorbesitzer:	**2**
Außenfarbe:	**Schwarz**
Polsterung:	**Leder**
Türen:	**4**
Erstzulassung:	**12 . 2018**
Umweltplakette:	**Euro6**
Energieeffizienz:	**A**

Sehr geehrter Kunde,

vielen Dank für Ihr Interesse an unserem Fahrzeug. Dieses Angebot ist freibleibend und unverbindlich. Irrtümer und Zwischenverkauf bleiben unserem Hause vorbehalten. Gerne nehmen wir Ihren Gebrauchten auch in Zahlung. Zu einer Testfahrt sind Sie nach kurzer Terminabsprache herzlich eingeladen.

Mit freundlichen Grüßen

Hans Brandenburg GmbH - Hilden

Händler

Hans Brandenburg GmbH - Hilden
Düsseldorfer Straße 2
40721 Hilden

+49210390651003
02103 - 502 - 33

Ansprechpartner

Gebrauchtwagen Verkaufsteam

+49210390651003
02103 - 502 33
hansbrandenburg-hilden.verkauf@autocrm.de

Fahrzeug-Exposé

Hans Brandenburg GmbH - Hilden

Kennnummer : G1982323 Ausdruck vom: 26.04.2024

Ausstattungsmerkmale

- Navigationssystem
- Sitzheizung
- Rückfahrkamera
- Elektr. Aussenspiegel
- Elektr. Fensterheber
- Reifendruckkontrolle
- Zentralverriegelung
- Servolenkung
- Antriebsschlupfregelung
- HU/AU neu
- Wegfahrsperre
- Partikelfilter
- Blendfreies Fernlicht
- Parklenkassistent
- Park Distance Control vo.&hi.
- Lederlenkrad
- Nebelscheinwerfer
- Radio
- ESP
- Traktionskontrolle
- Scheckheftgepflegt
- Nichtraucherfahrzeug
- Autom. abblend. Innenspiegel
- ISOFIX Kindersitzbefestigung
- Klimaautomatik
- Alarmanlage
- Alufelgen
- CD
- Tagfahrlicht
- Bordcomputer
- ABS
- Airbag
- Garantie
- Beifahrerairbag
- Dachreling
- Notrufsystem

Beschreibung

Sonstiges

- Automatic-Getriebe Steptronic
- Lederausstattung
- Navigationssystem Business
- Parking Assistent
- 18 Leichtmetallräder V-Speiche 684
- Alarmanlage
- Business Package
- Instrumententafel in Sensatec/Kunstleder
- Klimaautomatik
- Luxury Line
- Park Distance Control (PDC) vorne und hinten
- Rückfahrkamera
- Sitzheizung für Fahrer und Beifahrer
- Bereifung mit Notlaufeigenschaften
- CD-Laufwerk
- Chrome Line Exterieur
- Dachreling silber
- Fernlichtassistent
- LED-Nebelscheinwerfer
- Parkassistent
- Radio
- Remote Services
- Sonnenschutzverglasung
- Sport-Lederlenkrad
- Active Guard
- Ambientes Licht
- Außenspiegel automatisch abblendend
- BMW Teleservices
- ConnectedDrive Services
- Dachreling schwarz
- Fensterheber elektrisch

- Fußgängerschutz
- Fußmatten in Velours
- Intelligenter Notruf
- Interieurleisten Aluminium Feinschliff
- Modellschriftzug-Entfall
- Real Time Traffic Information (RTTI)
- Reifendruckanzeige
- Airbag für Fahrer/Beifahrer
- Anti-Blockier-System (ABS)
- Antischlupfregelung
- Servolenkung
- Traktionskontrolle
- Wegfahrsperre
- Zentralverriegelung

Fahrzeug-Exposé

Hans Brandenburg GmbH - Hilden

Kennnummer : G1982323

Ausdruck vom: 26.04.2024

Finanzierungsbeispiel[1]

Gesamtpreis :	22.880,- €
Anzahlung :	4.576,- €
Nettodarlehensbetrag:	18.304,- €
Laufzeit :	36 Monate
Monatliche Rate :	292,- €
Schlussrate :	11.440,- €
Effektiver Jahreszins :	7,49 %p.A.
Sollzinssatz :	7,47 %
Bruttodarlehensbetrag :	21.664,- €
Zinsen:	3.360,- €
Bearbeitungsgebühr :	--
Ratenabsicherung :	--
Mtl. Ratenabsicherung :	--
Bank :	BMW Bank GmbH, Lilienthalallee 26, 80939 München

[1]Ein Angebot der
BMW Bank GmbH, Lilienthalallee 26, 80939 München als ungebundener Vermittler tätig ist.
Bonität vorausgesetzt. Die Angaben entsprechen zugleich dem 2/3 Beispiel nach S 6a Abs. 3PAngv.

Verbrauch

Innerorts* :	5,4 l/100 km
Ausserorts* :	4,6 l/100 km
Kombiniert* :	4,9 l/100 km
CO2-Emission* :	128 g/km

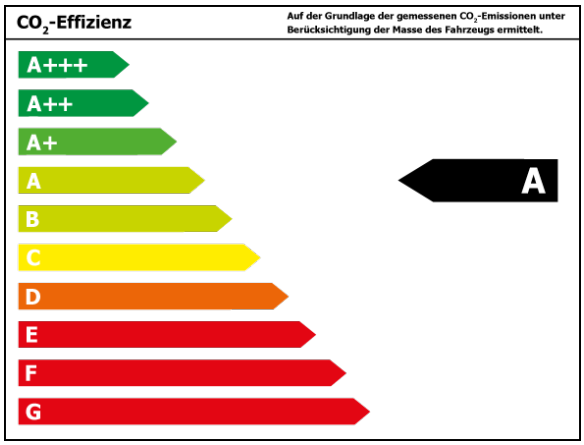

*Weitere Informationen zum offiziellen Kraftstoffverbrauch und den offiziellen spezifischen CO2-Emissionen neuer Personenkraftwagen können dem 'Leitfaden über den Kraftstoffverbrauch, die CO2-Emissionen und den Stromverbrauchneuer Personenkraftwagen' entnommen werden, der an allen Verkaufsstellen und bei 'Deutsche Automobil Treuhand GmbH' unter www.dat.de unentgeltlich erhältlich ist.

Fahrzeug-Exposé

Hans Brandenburg GmbH - Hilden

Kennnummer : G1982323

Ausdruck vom: 26.04.2024

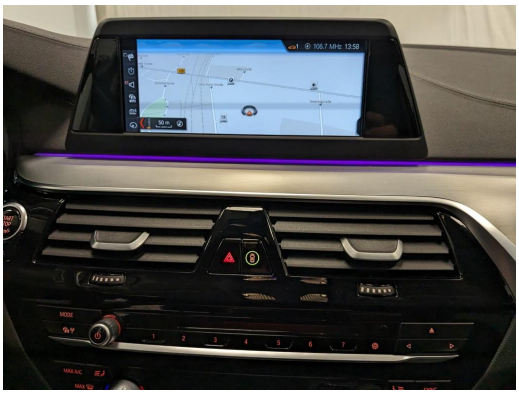

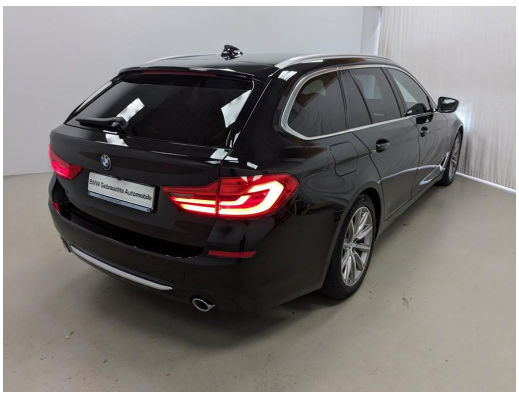

Fahrzeug-Exposé

Hans Brandenburg GmbH - Hilden

Kennnummer : G1982323

Ausdruck vom: 26.04.2024

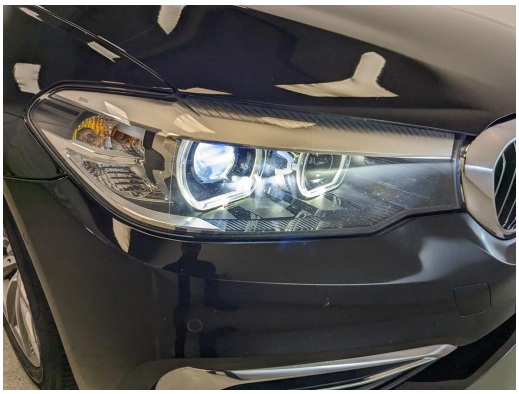

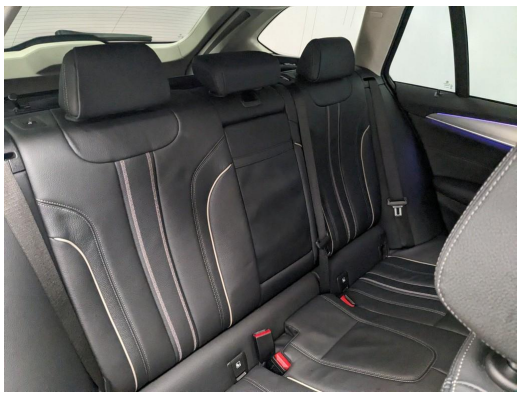

Fahrzeug-Exposé

Hans Brandenburg GmbH - Hilden

Kennnummer : G1982323
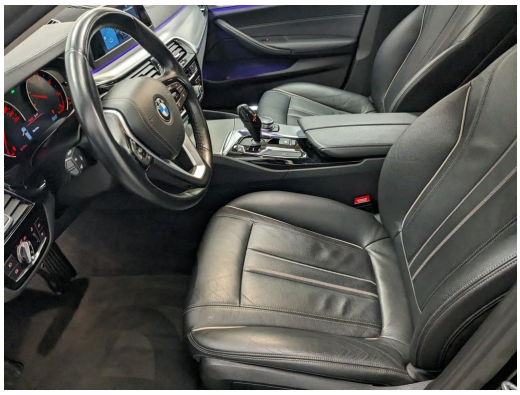
Ausdruck vom: 26.04.2024