Fahrzeug-Exposé

Autohaus KAHLE GmbH & Co. KG, Wunstorf

Kennnummer : 50153081

Ausdruck vom: 20.04.2024

Volkswagen Tiguan Allspace 2.0 TDI 4Motion DSG R-Line, Navi

Preis:	**44.950,- €** (MwSt. ausweisbar)
Zustand:	**Vorführfahrzeug**
Karosserie:	**Gelaendewagen/ Pickup**
Leistung:	**147 kW (200 PS)**
Kraftstoff:	**Diesel**
Getriebe:	**Automatik**
Kilometerstand:	**29990**
Vorbesitzer:	**1**
Außenfarbe:	**Schwarz**
Polsterung:	**Stoff**
Türen:	**4**
Erstzulassung:	**09 . 2022**
Umweltplakette:	**Euro6**
Energieeffizienz:	**A+**

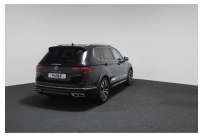

Sehr geehrter Kunde,

vielen Dank für Ihr Interesse an unserem Fahrzeug. Dieses Angebot ist freibleibend und unverbindlich. Irrtümer und Zwischenverkauf bleiben unserem Hause vorbehalten. Gerne nehmen wir Ihren Gebrauchten auch in Zahlung. Zu einer Testfahrt sind Sie nach kurzer Terminabsprache herzlich eingeladen.

Mit freundlichen Grüßen

Autohaus KAHLE GmbH & Co. KG, Wunstorf

Händler

Autohaus KAHLE GmbH & Co. KG, Wunstorf
Hagenburger Str. 16-18
31515 Wunstorf

05031 - 95600

05031 - 956095

Ansprechpartner

Ihr Verkaufsteam

05031 9560-0

05161-9899-37

carzilla-wunstorf@kahle.dealerdesk.de

Fahrzeug-Exposé

Autohaus KAHLE GmbH & Co. KG, Wunstorf

Kennnummer : 50153081 Ausdruck vom: 20.04.2024

Ausstattungsmerkmale

- Allrad
- Klappbare Anhängerkupplung
- digitales Kombiinstrument
- LED-Hauptscheinwerfer
- Abstandsregeltempomat
- Klimaautomatik-3-Zonen
- Schiebedach
- Lenkradheizung
- Spurhalteassistent
- Alarmanlage
- Notbremsassistent
- Park Distance Control
- Bergabfahrassistent
- HEAD-UP-Display
- Panoramadach
- Soundsystem
- Blendfreies Fernlicht
- Apple CarPlay
- DAB
- Sitzheizung hinten
- Keyless Entry
- Fernlichtassistent
- Rückfahrkamera
- Tempomat
- Berganfahrassistent
- Regensensor
- Standheizung
- Navigationssystem
- 360 Grad Kamera
- Dynamisches Kurvenlicht
- Android Auto
- Ambiente Beleuchtung
- Sitzheizung
- Parklenkassistent
- Verkehrszeichenerkennung
- Induktionsladen
- Telefonvorbereitung
- Müdigkeitserkennung

...

Beschreibung

Sitzmittelbahnen der Vordersitze und deräußeren Rücksitze in Sto, 7-Gang-Automatikgetriebe oder DSG für Allrad Beachtung: Fam. EDF, Klimaanlage Air Care Climatronic mit Aktiv-Kombifilter Bedienungselementen hinten und 3-Zonen-Temperaturregelung, IQ.LIGHT - LED-Matrix-Scheinwerfer mit LED-Tagfahrlicht Kurvenfahrlicht und dynamischer Blinkleuchte, Leuchtweitenregulierung dynamisch mit dynamischem Kurvenfahrlicht, Scheinwerfer-Reinigungsanlage, Fahrlichtschaltung automatisch mit LED-Tagfahrlicht sowie Coming home- und Leaving home-Funktion, Navigationssystem Discover Pro inkl. Streaming & Internet, Touchscreen, Head-up-Display, Sportsitze, Top-Komfortsitze vorn, Vordersitze und äußere Rücksitze beheizbar, Beifahrersitzlehne komplett umklappbar, Ambientebeleuchtung außen leuchtende(s) Stylingelement(e) vorn, Digital Cockpit Pro mehrfarbig verschiedene Info-Profile wählbar, Panorama-Ausstell-/Schiebedach mit Panoramadach hinten, Standheizung und -lüftung mit Funkfernbedienung und Vorwahluhr, Diebstahlwarnanlage mit Innenraumüberwachung Back-up-Horn und Abschleppschutz, Fahrerairbag, Seitenairbags für die äußeren Sitze der2. Sitzreihe inkl. Seitenairbags vorn sowie Kopfairbagsystem, Umgebungsansicht Area View inkl. Rückfahrkamera Rear View, Digitaler Radioempfang DAB+, Soundsystem, MP3-Schnittstelle, 2 USB-C-Schnittstellen vorn 1 USB-C-Ladebuchse an der Mittelkonsole hinten, Bluetooth, Sprachbedienung, App-Connect inkl. App-Connect Wireless für Apple CarPlay und Android Auto, Anhängerrangierassistent Trailer Assist inkl. Parklenkassistent Park Assist und Einparkhilfe, Automatische Distanzregelung ACC stop &go mit Geschwindigkeitsbegrenzer, Notruf-Service - keine Registrierung notwendig Dienst ist bei Auslieferung aktiviert, Abstandswarner, Berganfahrassistent, Dynamische Fernlichtregulierung Dynamic Light Assist für LED-Matrix-Scheinwerfer, Fahrassistent Travel Assist Spurhalteassistent Lane Assist und Emergency Assist, Schlüsselloses Schließ- und Startsystem Keyless Access mit Safe-Sicherung, Müdigkeitserkennung, Progressivlenkung, Top-Paket, Außentemperaturanzeige, Elektronische Wegfahrsperre, Elektronisches Stabilisierungsprogramm mit Gegenlenkunterstützung ABS ASR EDS MSR und Gespannstabilisierung, Start-Stopp-System mit Bremsenergie-Rückgewinnung, Dachreling silber eloxiert, 3 Kopfstützen hinten, Partikelfilter, Außenspiegel elektrisch einstell- anklapp- und beheizbar mit Beifahrerspiegelabsenkung, Außenspiegel autom. abblendend, Innenspiegel automatisch abblendend, Fensterheber elektrisch, Regensensor, Verkehrszeichenerkennung, 4 Leichtmetallräder Suzuka 8.5 J x 20 in Dark Graphite, Anhängevorrichtung anklappbar mit elektrischer Entriegelung, ISOFIX-Halteösen zur Befestigung von 2 Kindersitzen auf den Rücksitzen auch für i-Size-Kindersitze, Multifunktions-Sportlenkrad in Leder beheizbar mit Schaltwippen, Lendenwirbelstützen vorn, 2 Sitzplätze in 3. Sitzreihe - inkl.

Rücksitzbank und -lehne asymmetrisch geteilt umklappbar mit Mittelarmlehne, Gepäckraumabdeckung, Heckklappe el./automatisch, Variabler Ladeboden, Seitenscheiben hinten und Heckscheibe abgedunkelt, Wärmeschutzverglasung, Telefonvorbereitung, Telefonschnittstelle Comfort mit induktiver Ladefunktion, Freisprecheinrichtung, Reifendruck-Kontrollsystem, Businesspaket, Business Premium-Paket, Winterpaket zusätzlich mit beheizbarenäußeren Rücksitzen, Scheibenwaschdüsen vorn automatisch beheizt, Nebelscheinwerfer, Nichtraucherfahrzeug, Drehzahlmesser, Scheckheftgepflegt, R-Line Ausstattung, Variante co2, Chrom-Applikationen an Spiegeleinstell- Fensterheberschaltern Türzuziehgriffen - Türinnenbetätigung in Chrom matt, Ambientebeleuchtung 30-farbig, Bergabfahrassistent, Elektronische Parkbremse inkl. Auto-Hold-Funktion, Fernentriegelung für Rücksitzlehne, Pedale in Edelstahl gebürstet, Kraftstoffsystem Diesel, Allradantrieb 4MOTION, Vordersitze mit Höheneinstellung, Abgasnorm EU6 AP, Airbag für Fahrer und Beifahrer mit Beifahrerairbag-Deaktivierung inkl. Knie-Airbag auf Fahrer- & Beifahrerseite, Chromleisten an den Seitenfenstern, Heckspoiler im R-Styling in Schwarz, Dekoreinlagen Carbon Grey für Instrumententafel und Türverkleidungen vorn, Mittelarmlehne vorn, Außenspiegelgehäuse silber lackiert, Notbremsassistent Front Assist (für automatische Distanzregelung ACC bis 210 km/h), Dachhimmel schwarz, Schalthebelknauf in Leder, 12-V-Steckdose an der Mittelkonsole hinten und im Gepäckraum, 2 LED-Leseleuchten vorn und 2 hinten, Abbiege- und Schlechtwetterlicht, Diversity-Antenne für FM-Empfang, Gepäckraumbeleuchtung zusätzlich herausnehmbar und als Taschenlampe nutzbar, Nichtraucherausführung- Ablagefach und12-V-Steckdose vorn, ECO-Funktion, Online-Dienst mit OCU mit Head Unit Codierung ohne WFS-Verbund, AirStop®-Reifen 255/40 R 20, Easy Open & Close-Paket mit Safe-Sicherung, Fahrerassistenzpaket Plus, 2 Einzelsitze in der 3.Sitzreihe, Suzuka 8.5 J x 20 in Dark Graphite Volkswagen R AirStop®-Reifen 255/40 R 20, Vorbereitet für We Connect und We Connect Plus, Ra

Fahrzeug-Exposé

Autohaus KAHLE GmbH & Co. KG, Wunstorf

Kennnummer : 50153081

Ausdruck vom: 20.04.2024

Finanzierungsbeispiel

Gesamtpreis :	44.950,- €
Anzahlung :	4.313,- €
Nettodarlehensbetrag:	4.063.693,- €
Laufzeit :	48 Monate
Monatliche Rate :	439,- €
Schlussrate :	29.891,- €
Effektiver Jahreszins :	7,49 %p.A.
Sollzinssatz :	7,24 %
Bruttodarlehensbetrag :	50.963,- €
Zinsen:	--
Bearbeitungsgebühr :	--
Ratenabsicherung :	--
Mtl. Ratenabsicherung :	--
Bank :	Volkswagen Bank GmbH, Gifhorner Str. 57, 38112 Braunschweig

Verbrauch

Verbrauch und Emissionen (NEFZ) *

Innerorts* :	6,4 l/100 km
Ausserorts* :	4,8 l/100 km
Kombiniert* :	5,4 l/100 km
CO2-Emission* :	143,0 g/km

Verbrauch und Emissionen (WLTP) *

Langsam* :	9,0 l/100 km
Mittel* :	6,7 l/100 km
Schnell* :	5,9 l/100 km
Sehr schnell* :	7,0 l/100 km
Kombiniert* :	6,8 l/100 km
CO2-Emission* :	179 g/km

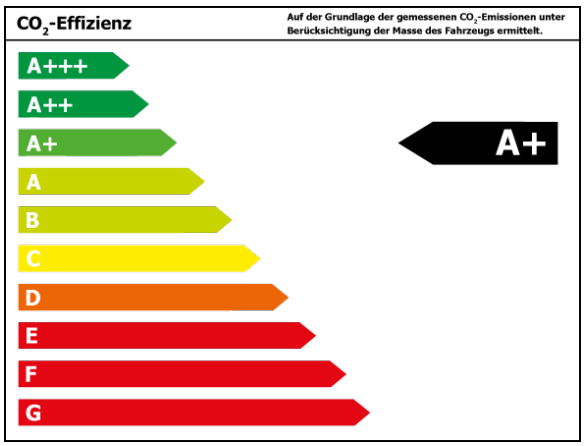

*Weitere Informationen zum offiziellen Kraftstoffverbrauch und den offiziellen spezifischen CO2-Emissionen neuer Personenkraftwagen können dem 'Leitfaden über den Kraftstoffverbrauch, die CO2-Emissionen und den Stromverbrauchneuer Personenkraftwagen' entnommen werden, der an allen Verkaufsstellen und bei 'Deutsche Automobil Treuhand GmbH' unter www.dat.de unentgeltlich erhältlich ist.

Fahrzeug-Exposé

Autohaus KAHLE GmbH & Co. KG, Wunstorf

Kennnummer : 50153081

Ausdruck vom: 20.04.2024

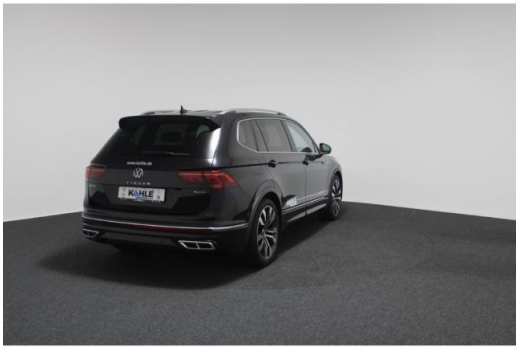

Fahrzeug-Exposé

Autohaus KAHLE GmbH & Co. KG, Wunstorf

Kennnummer : 50153081

Ausdruck vom: 20.04.2024

Fahrzeug-Exposé

Autohaus KAHLE GmbH & Co. KG, Wunstorf

Kennnummer : 50153081

Ausdruck vom: 20.04.2024

powered by carzilla.de

Informationen über den Energieverbrauch und die CO_2-Emissionen des neuen Pkw

Marke: Volkswagen **Handelsbezeichnung:** Tiguan
Antriebsart: Verbrennungsmotor
Kraftstoff: - **andere Energieträger:** entfällt

Energieverbrauch (kombiniert): 6,8 l/100km
CO_2-Emissionen (kombiniert): g/km[1]

CO_2-Klasse
Auf Grundlage der CO_2-Emissionen (kombiniert)

Weitere Angaben:

Kraftstoffverbrauch		
kombiniert	**6,8**	**l/100 km**
▪ Innenstadt	9,0	l/100 km
▪ Stadtrand	6,7	l/100 km
▪ Landstraße	5,9	l/100 km
▪ Autobahn	7,0	l/100 km

Energiekosten bei 15.000 km Jahresfahrleistung: **EUR/Jahr**
(Kraftstoffpreis: EUR/l (Jahresdurchschnitt 2023))
Mögliche CO_2-Kosten über die nächsten 10 Jahre (15.000 km/Jahr):[2]
- **bei einem angenommenen mittleren durchschnittlichen CO_2-Preis von 115 EUR/t:** **EUR**
- bei einem angenommenen niedrigen durchschnittlichen CO_2-Preis von 50 EUR/t: EUR
- bei einem angenommenen hohen durchschnittlichen CO_2-Preis von 190 EUR/t: EUR

Kraftfahrzeugsteuer: **0,00 EUR/Jahr**

Die Informationen erfolgen gemäß der Pkw-Energieverbrauchskennzeichnungsverordnung.Die angegebenen Werte wurden nach dem vorgeschriebenen Messverfahren WLTP (Worldwide harmonised Light-duty vehicles Test Procedures) ermittelt. Der Kraftstoffverbrauch und der CO_2-Ausstoß eines Pkw sind nicht nur von der effizienten Ausnutzung des Kraftstoffs durch den Pkw, sondern auch vom Fahrstil und anderen nichttechnischen Faktoren abhängig. CO_2 ist das für die Erderwärmung hauptsächlich verantwortliche Treibhausgas.

Ein Leitfaden über den Kraftstoffverbrauch und die CO_2-Emissionen aller in Deutschland angebotenen neuen Pkw-Modelle ist unentgeltlich einsehbar an jedem Verkaufsort in Deutschland, an dem neue Pkw ausgestellt oder angeboten werden. Der Leitfaden ist auch hier abrufbar: https://www.dat.de/co2/

[1]Es werden nur die CO_2-Emissionen angegeben, die durch den Betrieb des Pkw entstehen. CO_2-Emissionen, die durch die Produktion und Bereitstellung des Pkw sowie des Kraftstoffes bzw. der Energieträger entstehen oder vermieden werden, werden bei der Ermittlung der CO_2-Emissionen gemäß WLTP nicht berücksichtigt.

[2]Aufgrund der CO_2-Bepreisung sind künftig Erhöhungen der Kraftstoffkosten möglich. Die künftige CO_2-Preisentwicklung ist unsicher, daher werden die möglichen CO_2-Kosten anhand von drei angenommenen CO_2-Preisen für den Zeitraum 2025 bis 2034 berechnet. Die tatsächlichen CO_2-Preise können sowohl höher als auch niedriger als in den hier zugrundeliegenden Modellrechnungen ausfallen. Die CO_2-Kosten sind beim Tanken mit den Kraftstoffkosten zu bezahlen. Weitere Informationen unter www.alternativ-mobil.info.