Fahrzeug-Exposé

Autohaus Stefan Fricke GmbH & Co. KG - Salzkotten

Kennnummer : 1007455-240 Ausdruck vom: 20.04.2024

Opel Astra L Elegance/LED/Navi/Rückfahrkamera/Fernlichtass./ PDCv+h

Preis:	**28.740,- €** (MwSt. ausweisbar)
Zustand:	**Gebrauchtfahrzeug**
Karosserie:	**Limousine**
Leistung:	**96 kW (131 PS)**
Kraftstoff:	**Benzin**
Getriebe:	**Schaltgetriebe**
Kilometerstand:	**6800**
Vorbesitzer:	**1**
Außenfarbe:	**Schwarz**
Polsterung:	**Stoff**
Türen:	**5**
Erstzulassung:	**04 . 2022**
Umweltplakette:	**Euro6d**
Energieeffizienz:	**A**

Sehr geehrter Kunde,

vielen Dank für Ihr Interesse an unserem Fahrzeug. Dieses Angebot ist freibleibend und unverbindlich. Irrtümer und Zwischenverkauf bleiben unserem Hause vorbehalten. Gerne nehmen wir Ihren Gebrauchten auch in Zahlung. Zu einer Testfahrt sind Sie nach kurzer Terminabsprache herzlich eingeladen.

Mit freundlichen Grüßen

Autohaus Stefan Fricke GmbH & Co. KG - Salzkotten

Händler

Autohaus Stefan Fricke GmbH & Co. KG - Salzkotten
Paderborner Strasse 49
33154 Salzkotten

05258 92590102
05258 - 981114

Ansprechpartner

Ihr Verkaufsteam

05258 92590102
05258 - 981114
fricke-salzkotten.verkauf@autocrm.de

Fahrzeug-Exposé

Autohaus Stefan Fricke GmbH & Co. KG - Salzkotten

Kennnummer : 1007455-240 Ausdruck vom: 20.04.2024

Ausstattungsmerkmale

- Navigationssystem
- Apple CarPlay
- Musikstreaming
- Sitzheizung
- Spurhalteassistent
- Rückfahrkamera
- Telefonvorbereitung
- Elektrische Parkbremse
- Regensensor
- Sprachsteuerung
- Bluetooth
- Teilbare Rücksitzlehne
- MP3
- digitales Kombiinstrument
- Android Auto
- DAB
- Lenkradheizung
- Fernlichtassistent
- Notbremsassistent
- Park Distance Control vo.&hi.
- Müdigkeitserkennung
- Gepäckraumabdeckung
- Freisprecheinrichtung
- Elektr. Aussenspiegel
- Multifunktionslenkrad
- Metallic
- LED-Hauptscheinwerfer
- Mehrzonenklimaautomatik
- Ambiente Beleuchtung
- Totwinkelassistent
- Verkehrszeichenerkennung
- Tempomat
- Berganfahrassistent
- Abstands-/Kollisionswarner
- Geschwindigkeitsbegrenzer
- Beheizbare Frontscheibe
- Beheizbare Außenspiegel
- Lederlenkrad
- ...

Beschreibung

Bei diesem PKW handelt es sich um ein deutsches Neufahrzeug mit folgender Ausstattung: Bremsassistent, DAB-Tuner (Radioempfang digital), Fahrassistenz-System: Spurhalteassistent, Fahrassistenz-System: Verkehrszeichenerkennung, Frontscheibe heizbar (ThermaTec), Klimaautomatik 2-Zonen, Lendenwirbelstütze elektr. verstellbar, Lenkrad heizbar, Müdigkeitserkennungs-Sensor, Querverkehrs-Assistent Heck (Rückfahr-Assistent), Sitze vorn mit ausziehbarer Oberschenkelauflage, Sitzheizung vorn, Smartphone Schnittstelle, Start/Stop-Anlage, Wärmeschutzverglasung hinten abgedunkelt (Solar-Protect), Audio-Navigationssystem Multimedia Navi Pro (10Zoll Display), Ergonomiesitz vorn links/rechts, Fahrassistenz-Paket: Intelli-Drive, LM Raeder 17 Zoll, LM-Felgen, Scheinwerfer LED, Seats Elegance AGR Dr+Cod, Sonderlackierung Kobalt-Blau Metallic, Gerne unterbreiten wir Ihnen ein Privat/Gewerbe Finanzierungs- oder Leasingangebot. Die im Internet gemachten Angaben sind unverbindliche Beschreibungen. Sie stellen keine zugesicherten Eigenschaften dar. Der Verkäufer haftet nicht für Tipp u. Datenübermittlungsfehler/ Änderungen / Eingabefehler. Irrtümer / Zwischenverkauf vorbehalten. Zulassungskosten (optional): 150 EUR in unserem Kreisgebiet, weitere Kreise auf Anfrage. Als sinnvolle Ergänzung zum Fahrzeug, können Sie noch folgende Versicherung bei uns hinzubuchen. Ratenschutzversicherung(RSV) Was bedeutet das? Die RSV schützt Sie während der Vertragslaufzeit vor Zahlungsausfällen, wie z.B. bei Arbeitslosigkeit, Arbeitsunfähigkeit usw. Bei Fragen zu der Versicherung, den Varianten und den Voraussetzungen stehen Ihnen unsere Verkaufsberater gerne zur Verfügung

Fahrzeug-Exposé

Autohaus Stefan Fricke GmbH & Co. KG - Salzkotten

Kennnummer : 1007455-240

Ausdruck vom: 20.04.2024

Finanzierungsbeispiel

Fragen Sie nach unseren Finanzierungsangeboten. Gerne nehmen wir Ihren Gebrauchten in Zahlung !

Bitte beachten Sie, dass bei allen Angaben zum Fahrzeug Irrtümer und Änderungen vorbehalten sind!

Verbrauch

Verbrauch und Emissionen (NEFZ) *

Innerorts* :	6,2 l/100 km
Ausserorts* :	4,8 l/100 km
Kombiniert* :	5,5 l/100 km
CO2-Emission* :	124,0 g/km

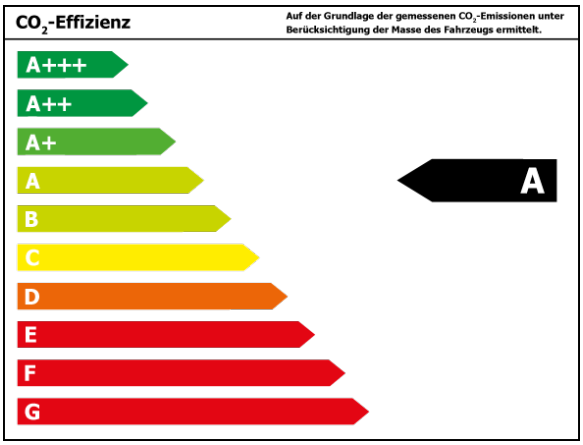

*Weitere Informationen zum offiziellen Kraftstoffverbrauch und den offiziellen spezifischen CO2-Emissionen neuer Personenkraftwagen können dem 'Leitfaden über den Kraftstoffverbrauch, die CO2-Emissionen und den Stromverbrauchneuer Personenkraftwagen' entnommen werden, der an allen Verkaufsstellen und bei 'Deutsche Automobil Treuhand GmbH' unter www.dat.de unentgeltlich erhältlich ist.

Fahrzeug-Exposé

Autohaus Stefan Fricke GmbH & Co. KG - Salzkotten

Kennnummer : 1007455-240

Ausdruck vom: 20.04.2024

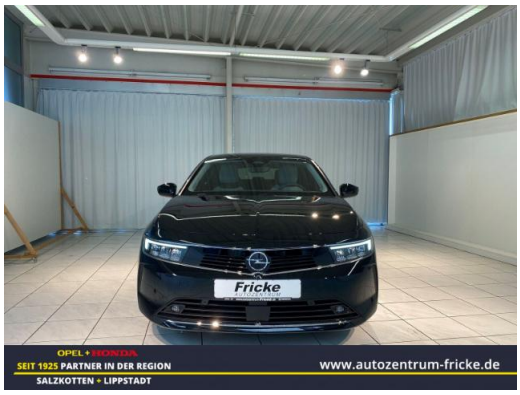

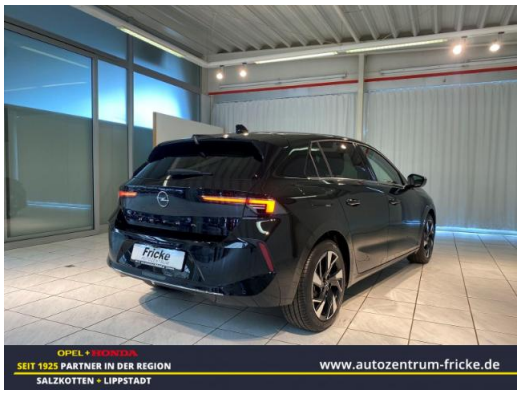

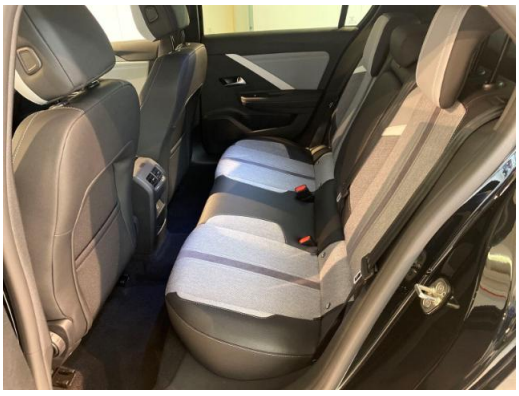

Fahrzeug-Exposé

Autohaus Stefan Fricke GmbH & Co. KG - Salzkotten

Kennnummer : 1007455-240

Ausdruck vom: 20.04.2024

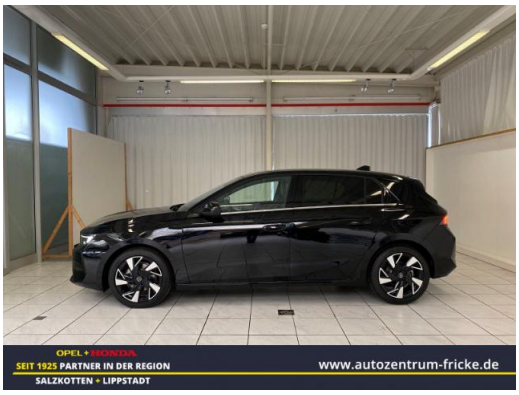

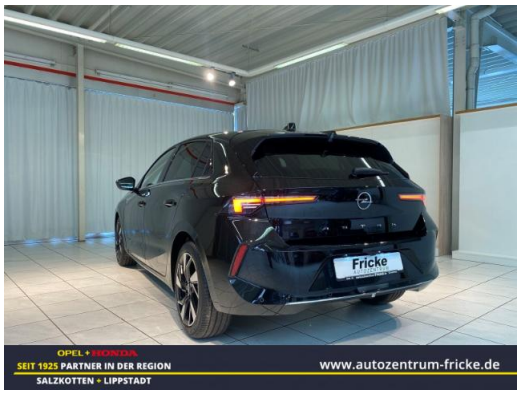

Fahrzeug-Exposé

Autohaus Stefan Fricke GmbH & Co. KG - Salzkotten

Kennnummer : 1007455-240
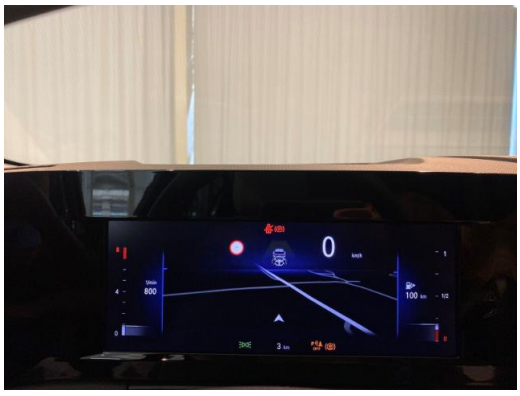
Ausdruck vom: 20.04.2024