Fahrzeug-Exposé

EULER GROUP

Autohaus Euler Pirmasens

Kennnummer : 102218

Ausdruck vom: 24.04.2024

BMW X2 sDrive18i A Advantage 17" LED Navi SHZ Lordose Keyless El. Heckklappe PDCv+h

Preis:	**25.888,- €** (MwSt. ausweisbar)
Zustand:	**Gebrauchtfahrzeug**
Karosserie:	**Gelaendewagen/ Pickup**
Leistung:	**103 kW (140 PS)**
Kraftstoff:	**Benzin**
Getriebe:	**Automatik**
Kilometerstand:	**30990**
Vorbesitzer:	**1**
Außenfarbe:	**Schwarz**
Polsterung:	**Stoff**
Türen:	**5**
Erstzulassung:	**12 . 2018**
Umweltplakette:	**Euro6**

Sehr geehrter Kunde,

vielen Dank für Ihr Interesse an unserem Fahrzeug. Dieses Angebot ist freibleibend und unverbindlich. Irrtümer und Zwischenverkauf bleiben unserem Hause vorbehalten. Gerne nehmen wir Ihren Gebrauchten auch in Zahlung. Zu einer Testfahrt sind Sie nach kurzer Terminabsprache herzlich eingeladen.

Mit freundlichen Grüßen

Autohaus Euler Pirmasens

Händler

Autohaus Euler Pirmasens GmbH
Zweibrücker Str. 173
66954 Pirmasens

06331 - 8704 - 0
06331 - 8704 - 39

Ansprechpartner

Ihr Verkaufsteam

06331 - 8704 0
06331 - 8704 39
pirmasens@euler.lead.carzilla.de

Fahrzeug-Exposé

EULER GROUP

Autohaus Euler Pirmasens

Kennnummer : 102218

Ausdruck vom: 24.04.2024

Ausstattungsmerkmale

- LED-Hauptscheinwerfer
- Sitzheizung
- Tempomat
- Fahrerprofilauswahl
- Berganfahrassistent
- Regensensor
- Bluetooth
- Beheizbare Außenspiegel
- Lederlenkrad
- Mittelarmlehne
- Reifendruckkontrolle
- Zentralverriegelung
- Servolenkung
- Navigationssystem
- Mehrzonenklimaautomatik
- Keyless Go
- Verkehrszeichenerkennung
- Elektrische Parkbremse
- Alufelgen
- Lichtsensor
- Teilbare Rücksitzlehne
- AUX-In
- Nebelscheinwerfer
- Radio
- ESP
- Airbag
- Park Distance Control vo.&hi.
- Elektr. Heckklappe
- Scheinwerferregulierung
- Telefonvorbereitung
- Müdigkeitserkennung
- Freisprecheinrichtung
- Elektr. Aussenspiegel
- Multifunktionslenkrad
- Elektr. Fensterheber
- LED-Tagfahrlicht
- Bordcomputer
- ABS
- ...

Beschreibung

5-Sitzer, Abbiegelicht, Abgasanlage mit Blende, Ablage-Paket, Advantage, Aktivkohlefilter, Antriebsart: Frontantrieb, Außenspiegel Wagenfarbe, Beifahrerairbag abschaltbar, Blinkleuchte in Außenspiegel integriert, Blinkleuchten LED, Bremsassistent, Business-Paket, Control-Display mit Farbmonitor (6,5 Zoll), Diebstahlsicherung für Räder, Dynamische Stabilitäts-Control (DSC), Fahrassistenz-System: Aufmerksamkeits-Assistent, Fahrassistenz-System: Speed-Limit-Anzeige, Freisprechanlage Bluetooth, Geschwindigkeits-Regelanlage mit Bremsfunktion, Heckklappenbetätigung automatisch, Heckscheibenwischer, Innenspiegel mit Abblendautomatik, Interieurleisten Oxid-Silber dunkel matt, Isofix-Aufnahmen für Kindersitze im Fond, Klimaautomatik 2-Zonen mit autom. Umluft-Control, Lederlenkrad, Lendenwirbelstützen elektr. verstellbar, Media-System, Mittelarmlehne hinten, Nebelscheinwerfer LED, Park-Assistent, Parkbremse elektrisch, Performance Control, Rücksitzlehne geteilt/klappbar (40:20:40), Schaltpunktanzeige, Scheibenwaschdüsen heizbar, Scheinwerfer LED (erweiterter Umfang), Service-System: ConnectedDrive Services, Servolenkung Servotronic, Sitzheizung vorn, Sitzhöhenverstellung, Start/Stop-Anlage, Wärmeschutzverglasung, ZV mit Fernbedienung

Fahrzeug-Exposé

EULER GROUP

Autohaus Euler Pirmasens

Kennnummer : 102218

Ausdruck vom: 24.04.2024

Finanzierungsbeispiel

Gesamtpreis :	25.888,- €
Anzahlung :	3.883,- €
Nettodarlehensbetrag:	22.005,- €
Laufzeit :	36 Monate
Monatliche Rate :	401,- €
Schlussrate :	10.355,- €
Effektiver Jahreszins :	4,99 %p.A.
Sollzinssatz :	4,88 %
Bruttodarlehensbetrag :	24.393,- €
Zinsen:	2.388,- €
Bearbeitungsgebühr :	--
Ratenabsicherung :	--
Mtl. Ratenabsicherung :	--
Bank :	BMW Bank GmbH, Lilienthalallee 26, 80939 München

Verbrauch

Verbrauch und Emissionen (NEFZ) *

Innerorts* :	6,9 l/100 km
Ausserorts* :	4,9 l/100 km
Kombiniert* :	5,6 l/100 km
CO2-Emission* :	129,0 g/km
Stromverbrauch kombiniert*:	

Fahrzeug-Exposé

EULER GROUP

Autohaus Euler Pirmasens

Kennnummer : 102218
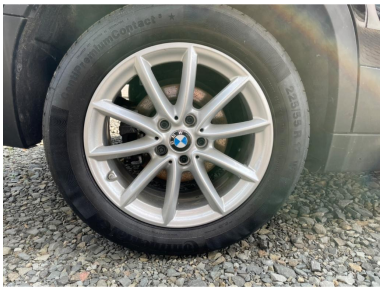
Ausdruck vom: 24.04.2024