Fahrzeug-Exposé

:Bierschneider

Auto Bierschneider GmbH - Regensburg II

Kennnummer : 16227

Ausdruck vom: 24.04.2024

Seat Alhambra 1.4 TSI DSG Xcellence NAVI AHK KINDERS. ACC KAMERA PARKLENK 5-J-GAR.

Preis:	**38.950,- €** (MwSt. ausweisbar)
Zustand:	**Vorführfahrzeug**
Karosserie:	**Van/Kleinbus**
Leistung:	**110 kW (150 PS)**
Kraftstoff:	**Benzin**
Getriebe:	**Automatik**
Kilometerstand:	**9986**
Vorbesitzer:	**1**
Außenfarbe:	**Grau**
Polsterung:	**Stoff**
Türen:	**5**
Erstzulassung:	**03 . 2022**
Umweltplakette:	**4 Euro6dtemp**
Energieeffizienz:	**B**

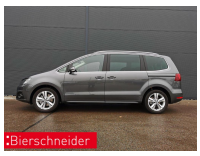

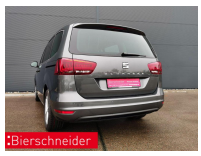

Sehr geehrter Kunde,

vielen Dank für Ihr Interesse an unserem Fahrzeug. Dieses Angebot ist freibleibend und unverbindlich. Irrtümer und Zwischenverkauf bleiben unserem Hause vorbehalten. Gerne nehmen wir Ihren Gebrauchten auch in Zahlung. Zu einer Testfahrt sind Sie nach kurzer Terminabsprache herzlich eingeladen.

Mit freundlichen Grüßen

Auto Bierschneider GmbH - Regensburg II

Händler

Auto Bierschneider GmbH - Regensburg II
Prüller Weg 5
93055 Regensburg

0941 - 7853280
0941 - 785328999

Ansprechpartner

Ihr Verkaufsteam

0941 - 7853280
0941 - 785328999
info.regensburg@bierschneider.de

Auto Bierschneider GmbH - Regensburg II

Kennnummer : 16227

Ausdruck vom: 24.04.2024

Ausstattungsmerkmale

- Klappbare Anhängerkupplung
- Bi-Xenon Scheinwerfer
- Elektr. Schiebetüren
- DAB
- Keyless Entry
- Spurhalteassistent
- Alarmanlage
- Tempomat
- Müdigkeitserkennung
- Winterpaket
- Sportfahrwerk
- Bluetooth
- Multifunktionslenkrad
- Navigationssystem
- Dynamisches Kurvenlicht
- Elektr. Heckklappe
- Elektr. Sitze
- Parklenkassistent
- Fernlichtassistent
- Rückfahrkamera
- Telefonvorbereitung
- Abstands-/Kollisionswarner
- Sprachsteuerung
- Sportsitze
- Elektr. Aussenspiegel
- Lederlenkrad
- Massagesitze
- Abstandsregeltempomat
- Mehrzonenklimaautomatik
- Sitzheizung
- Totwinkelassistent
- Verkehrszeichenerkennung
- Notbremsassistent
- Park Distance Control vo.&hi.
- Regensensor
- Alufelgen
- Freisprecheinrichtung
- Privacyverglasung

...

Beschreibung

GARANTIE

- ANSCHLUSSGARANTIE,Laufzeit 3 Jahre im Anschluss a. d. Herstellergar., max. Gesamtlaufl. 100.000 km

HIGHLIGHTS

- XCELLENCE
- 7-Sitzplätze
- NAVIGATIONSSYSTEM
- LM-Felgen 17 Zoll
- Bi-XENON
- XENON-LICHT
- ANHÄNGEVORRICHTUNG(anklapp-/schwenkbar)
- RÜCKFAHRKAMERA
- KINDERSITZ/-E INTEGRIERT
- Massagefunktion Fahrersitz
- SITZVERSTELLUNG ELEKTRISCH MIT MEMORY
- BLUETOOTH-AUTOTELEFON mit FSE
- SCHIEBETÜR BEIDSEITIG ELEKTRISCH
- SCHIEBETÜR LINKS ELEKTRISCH

ASSISTENZ-SYSTEME

- ACC-ABSTANDSTEMPOMAT-ADAPTIVE CRUISE CONTROL
- ACC-ABSTANDSTEMPOMAT-ADAPTIVE CRUISE CONTROL und NOTBREMSASSISTENT
- LIGHT ASSIST - Fernlichtassistent
- SPURHALTEASSISTENT mit TOTWINKEL-ASSISTENT
- Park-System mit PARKLENK-ASSISTENT und RÜCKFAHRKAMERA
- Park-System vorne und hinten mit RÜCKFAHRKAMERA
- PARKLENKASSISTENT mit Parksystem vorne und hinten
- VERKEHRSZEICHENERKENNUNG
- Park-System vorne und hinten

INFOTAINMENT & MULTIMEDIA

- Handyvorbereitung Bluetooth mit FSE
- Bluetooth-Schnittstelle
- RADIO DAB - digitaler Radioempfang

- Bluetooth
- Sprachdialog-System
- USB-Schnittstelle

FAHRWERK
- Sportfahrwerk

KOMFORT
- Mittelarmlehne vorn
- 3-Zonen Klimaautomatik
- ELEKTRISCHE HECKKLAPPE
- ELEKTRISCHE HECKKLAPPE mit Fußsensor
- SITZHEIZUNG vorne
- Fensterheber elektrisch
- Multifunktions-Lederlenkrad
- Scheiben abgedunkelt
- A-Spiegel elektrisch anklapp-, beheiz- und verstellbar
- Innenspiegel automatisch abblendend
- KEYLESS-ENTRY - Schlüssellose Zentralverriegelung
- Raucherpaket (modellabhängig mit 12-V-Steckdose)
- Scheibenwaschdüsen beheizbar
- Lendenwirbelstütze

INNEN-AUSSTATTUNG
- Gepäckraum-Abdeckung
- SPORTSITZE
- Klapptisch an Vordersitzlehnen

AUSSEN-AUSSTATTUNG
- Dachreling blank
- Glanzpaket
- SCHIEBETÜR RECHTS ELEKTRISCH
- Metallic

AUSSTATTUNGS-PAKETE
- Technik-Paket
- WINTERPAKET

LICHT & SICHT
- Nebelscheinwerfer
- Kurvenfahrlicht
- Scheinwerferreinigung

TECHNIK
- Zuziehhilfe Schiebetür links
- Zuziehhilfe Schiebetür rechts
- Regensensor
- Reifendruckkontrolle
- Dämmglas-Frontscheibe
- Multifunktionsanzeige mit Bordcomputer
- Servotronic geschwindigkeitsabhängig
- 230-V-Steckdose

UMWELT
- Otto-Partikelfilter (OPF)
- Abgaskonzept EU6 AP

GETRIEBE
- 6-Gang-Automatikgetriebe

SICHERHEIT
- Airbag Front
- Airbag für Fahrer
- Airbag Knie
- Airbags Kopf vorne
- Airbags Seite vorn

Auto Bierschneider GmbH - Regensburg II

Kennnummer : 16227

Ausdruck vom: 24.04.2024

- Müdigkeitswarner
- Airbag-DeaktivierungsschalterBeifahrerseite
- ABS - ESP
- Alarmanlage

* Genaue KM auf Anfrage

Auto Bierschneider GmbH - Regensburg II

Kennnummer : 16227

Ausdruck vom: 24.04.2024

Finanzierungsbeispiel

Gesamtpreis :	38.950,- €
Anzahlung :	7.790,- €
Nettodarlehensbetrag:	32.315,- €
Laufzeit :	36 Monate
Monatliche Rate :	407,- €
Schlussrate :	20.398,- €
Effektiver Jahreszins :	3,49 %p.A.
Sollzinssatz :	3,44 %
Bruttodarlehensbetrag :	35.059,- €
Zinsen:	--
Bearbeitungsgebühr :	--
Ratenabsicherung :	1.155,- €
Mtl. Ratenabsicherung :	--
Bank :	Volkswagen Leasing GmbH, Gifhorner Straße 57, 38112 Braunschweig

Verbrauch

Verbrauch und Emissionen (NEFZ) *

Innerorts* :	8,4 l/100 km
Ausserorts* :	6,2 l/100 km
Kombiniert* :	7,0 l/100 km
CO2-Emission* :	160,0 g/km

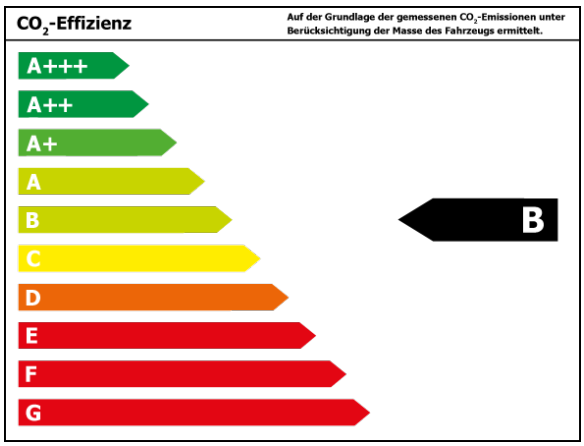

*Weitere Informationen zum offiziellen Kraftstoffverbrauch und den offiziellen spezifischen CO2-Emissionen neuer Personenkraftwagen können dem 'Leitfaden über den Kraftstoffverbrauch, die CO2-Emissionen und den Stromverbrauchneuer Personenkraftwagen' entnommen werden, der an allen Verkaufsstellen und bei 'Deutsche Automobil Treuhand GmbH' unter www.dat.de unentgeltlich erhältlich ist.

Fahrzeug-Exposé

:Bierschneider

Auto Bierschneider GmbH - Regensburg II

Kennnummer : 16227

Ausdruck vom: 24.04.2024

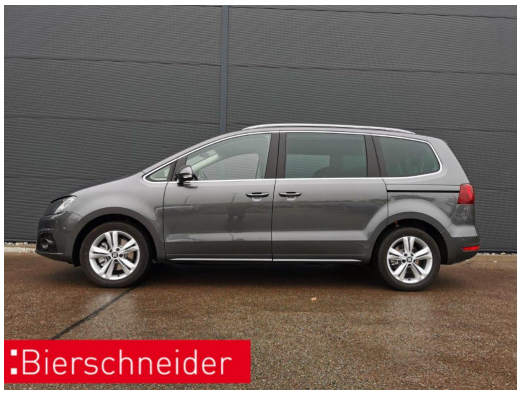

Auto Bierschneider GmbH - Regensburg II

Kennnummer : 16227

Ausdruck vom: 24.04.2024

Auto Bierschneider GmbH - Regensburg II

Kennnummer : 16227

Ausdruck vom: 24.04.2024

Fahrzeug-Exposé

:Bierschneider

Auto Bierschneider GmbH - Regensburg II

Kennnummer : 16227

Ausdruck vom: 24.04.2024