Fahrzeug-Exposé

HYUNDAI powered by EULER GROUP

Autohaus Euler Hofheim

Kennnummer : 218775

Ausdruck vom: 24.04.2024

BMW 218 Gran Tourer i A LED 17" Navi El.Heckklappe Business PDC Multif.Lenkrad Alarm

EULER GROUP

Preis:	**23.533,- €** (MwSt. ausweisbar)
Zustand:	**Gebrauchtfahrzeug**
Karosserie:	**Van/Kleinbus**
Leistung:	**103 kW (140 PS)**
Kraftstoff:	**Benzin**
Getriebe:	**Automatik**
Kilometerstand:	**39330**
Vorbesitzer:	**1**
Außenfarbe:	**Schwarz**
Polsterung:	**Stoff**
Türen:	**5**
Erstzulassung:	**01 . 2020**
Umweltplakette:	**Euro6dtemp**

Sehr geehrter Kunde,

vielen Dank für Ihr Interesse an unserem Fahrzeug. Dieses Angebot ist freibleibend und unverbindlich. Irrtümer und Zwischenverkauf bleiben unserem Hause vorbehalten. Gerne nehmen wir Ihren Gebrauchten auch in Zahlung. Zu einer Testfahrt sind Sie nach kurzer Terminabsprache herzlich eingeladen.

Mit freundlichen Grüßen

Autohaus Euler Hofheim

Händler

Autohaus Euler Hofheim GmbH
Nordring 11 & 15-21
65719 Hofheim

06192 9908 0

06192 9908 15

Ansprechpartner

Ihr Verkaufsteam

06192 - 9908 0

06192 - 9908 15

hofheim@euler.lead.carzilla.de

Autohaus Euler Hofheim
Kennnummer : 218775

Ausdruck vom: 24.04.2024

Ausstattungsmerkmale

- LED-Hauptscheinwerfer
- Sitzheizung
- Tempomat
- Kommunikationspaket
- Telefonvorbereitung
- Müdigkeitserkennung
- Gepäckraumabdeckung
- Freisprecheinrichtung
- Elektr. Aussenspiegel
- Teilbare Rücksitzlehne
- AUX-In
- Mittelarmlehne
- Reifendruckkontrolle
- Navigationssystem
- Mehrzonenklimaautomatik
- Scheinwerferregulierung
- Alarmanlage
- Berganfahrassistent
- Abstands-/Kollisionswarner
- Sprachsteuerung
- Bluetooth
- Beheizbare Außenspiegel
- Multifunktionslenkrad
- Metallic
- Nebelscheinwerfer
- Radio
- Park Distance Control vo.&hi.
- Elektr. Heckklappe
- Fahrerprofilauswahl
- Notbremsassistent
- Elektrische Parkbremse
- Regensensor
- Alufelgen
- Lichtsensor
- Privacyverglasung
- Lederlenkrad
- Elektr. Fensterheber
- LED-Tagfahrlicht

...

Beschreibung

Abgasanlage mit Blende, Ablage-Paket, Advantage, Außenspiegel Wagenfarbe, Außentemperaturanzeige, Beifahrerairbag abschaltbar, Blinkleuchte in Außenspiegel integriert, Bremsassistent, Business-Paket, Check-Control-System, Diebstahlsicherung für Räder, Dynamische Bremsleuchte, Dynamische Stabilitäts-Control (DSC), Dynamische Tractions Control (DTC), Euro 6, Fahrassistenz-System: Aufmerksamkeits-Assistent, Farbmonitor (6,5 Zoll), Gepäckraum-Trennnetz, Geschwindigkeits-Regelanlage mit Bremsfunktion, Heckklappenbetätigung automatisch, Innenspiegel mit Abblendautomatik, Instrumententafel - unterhalb Piano Black, Isofix-Aufnahmen für Kindersitz am Beifahrersitz, Isofix-Aufnahmen für Kindersitze im Fond, Klimaautomatik 2-Zonen mit autom. Umluft-Control, Lendenwirbelstützen elektr. verstellbar, Mittelarmlehne hinten, Parkbremse elektrisch, Personalisierungssystem, Rücksitzlehne geteilt/klappbar (40:20:40), Schaltpunktanzeige, Scheinwerfer LED, Seitenairbag vorn und hinten, Service-System: ConnectedDrive Services, Servolenkung Servotronic, Sitze hinten verstellbar, Sitzheizung vorn, Start/Stop-Anlage, Wärmeschutzverglasung, ZV mit Fernbedienung, Schalt-/Wählhebelgriff Leder, Wegfahrsperre, NP: 42.280.-€ brutto

Fahrzeug-Exposé

HYUNDAI powered by EULER GROUP

Autohaus Euler Hofheim

Kennnummer : 218775

Ausdruck vom: 24.04.2024

Finanzierungsbeispiel

Gesamtpreis :	23.533,- €
Anzahlung :	3.530,- €
Nettodarlehensbetrag:	20.003,- €
Laufzeit :	36 Monate
Monatliche Rate :	365,- €
Schlussrate :	9.413,- €
Effektiver Jahreszins :	4,99 %p.A.
Sollzinssatz :	4,88 %
Bruttodarlehensbetrag :	22.174,- €
Zinsen:	2.171,- €
Bearbeitungsgebühr :	--
Ratenabsicherung :	--
Mtl. Ratenabsicherung :	--
Bank :	BMW Bank GmbH, Lilienthalallee 26, 80939 München

Verbrauch

Verbrauch und Emissionen (NEFZ) *

Innerorts* :	6,7 l/100 km
Ausserorts* :	4,9 l/100 km
Kombiniert* :	5,6 l/100 km
CO2-Emission* :	128,0 g/km
Stromverbrauch kombiniert*:	

Fahrzeug-Exposé

HYUNDAI powered by EULER GROUP

Autohaus Euler Hofheim

Kennnummer : 218775
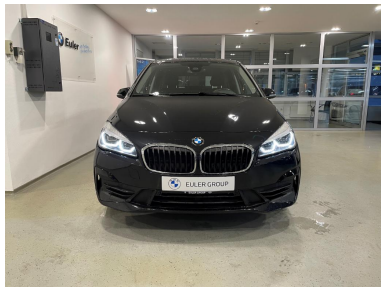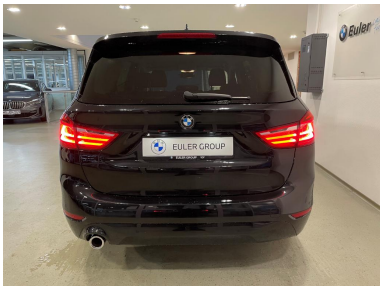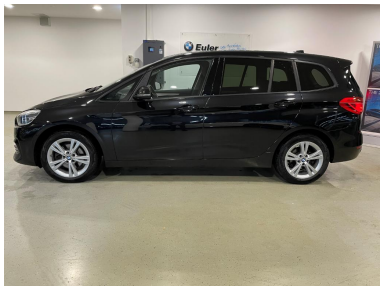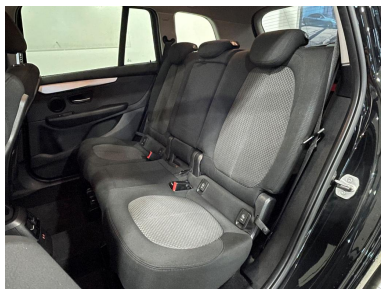
Ausdruck vom: 24.04.2024