Fahrzeug-Exposé

Alfons Schönauen GmbH & Co.KG

Kennnummer : 10210013-1

Ausdruck vom: 23.04.2024

Mercedes-Benz CLA 200 d SB AMG BURM. MULTIBEAM AHK DISTRONIC

Preis:	**38.690,- €** (MwSt. ausweisbar)
Zustand:	**Gebrauchtfahrzeug**
Karosserie:	**Kombi**
Leistung:	**110 kW (150 PS)**
Kraftstoff:	**Diesel**
Getriebe:	**Automatik**
Kilometerstand:	**30500**
Vorbesitzer:	**2**
Außenfarbe:	**Grau**
Polsterung:	**Teilleder**
Türen:	**5**
Erstzulassung:	**07 . 2020**
Umweltplakette:	**4 Euro6dtemp**
Energieeffizienz:	**A**

Sehr geehrter Kunde,

vielen Dank für Ihr Interesse an unserem Fahrzeug. Dieses Angebot ist freibleibend und unverbindlich. Irrtümer und Zwischenverkauf bleiben unserem Hause vorbehalten. Gerne nehmen wir Ihren Gebrauchten auch in Zahlung. Zu einer Testfahrt sind Sie nach kurzer Terminabsprache herzlich eingeladen.

Mit freundlichen Grüßen

Alfons Schönauen GmbH & Co.KG

Händler

Alfons Schönauen GmbH & Co.KG
Winchenbachstrasse 23-25
42281 Wuppertal

+49202250650
+492022506546

Ansprechpartner

Ihr Verkaufsteam

+4920225065416
+492022506546
info@schoenauen.de

Alfons Schönauen GmbH & Co.KG

Kennnummer : 10210013-1 Ausdruck vom: 23.04.2024

Ausstattungsmerkmale

- Sportpaket
- Soundsystem
- Dynamisches Kurvenlicht
- Apple CarPlay
- WLAN
- Ambiente Beleuchtung
- Parklenkassistent
- Fernlichtassistent
- Notbremsassistent
- Müdigkeitserkennung
- Geschwindigkeitsbegrenzer
- Sportfahrwerk
- Bluetooth
- Klappbare Anhängerkupplung
- LED-Hauptscheinwerfer
- Abstandsregeltempomat
- Android Auto
- Musikstreaming
- Elektr. Sitze
- Totwinkelassistent
- Verkehrszeichenerkennung
- Park Distance Control vo.&hi.
- Abstands-/Kollisionswarner
- Sprachsteuerung
- Sportsitze
- Lichtsensor
- Navigationssystem
- Blendfreies Fernlicht
- Elektr. Heckklappe
- Klimaautomatik-2-Zonen
- DAB
- Sitzheizung
- Spurhalteassistent
- Rückfahrkamera
- Berganfahrassistent
- Regensensor
- Alufelgen
- Freisprecheinrichtung

...

Beschreibung

*ehem. brutto Listen Neupreis zum Zeitpunkt der Auslieferung 55.162,- EUR.
***Sie sparen 30%** (16.472,- EUR)

- CO2-Effizienzklasse A

Sicherheit

- Adaptiver Fernlicht-Assistent Plus
- Aktiver Lenk-Assistent
- Ausstiegswarnfunktion
- Fahrassistenz-Paket
- Fußgängerschutz
- i-Size-Kinder-Rückhaltesystem
- Mercedes-Benz Notrufsystem
- PRE-SAFE® System
- Reifendruckkontrolle
- TIREFIT
- Verkehrszeichen-Assistent
- Aktiver Abstands-Assistent DISTRONIC
- Fondgurt-Statusanzeige im Kombiinstrument
- Licht- und Sicht-Paket
- Antiblockiersystem (ABS)
- Elektr. Stabilitäts-Programm (ESP)
- Kneebag
- MULTIBEAM LED
- Traktionskontrolle

Komfort

- Ambientebeleuchtung
- EASY-PACK Heckklappe
- Klimatisierungsautomatik THERMATIC
- Laderaum-Paket
- Scheibenwaschanlage beheizt
- 8G-DCT
- Multifunktions-Sportlenkrad in Leder Nappa

- Touchpad
- Apple CarPlay
- Elektr. Fensterheber
- Sitzheizung für Fahrer und Beifahrer
- Smartphone Integration
- Zentralverriegelung

Sportive

- AMG Line
- AMG Styling
- DYNAMIC SELECT
- Galvanisierte Lenkradschaltpaddles
- Komfortfahrwerk mit Tieferlegung

Media

- Burmester® Surround-Soundsystem
- Business-Paket
- Digitales Radio
- Media-Display
- Festplatten-Navigation
- GPS-Antenne
- Konnektivitäts-Paket Navigation
- Navigation Premium-Paket

Technik

- Aktiver Park-Assistent mit PARKTRONIC
- Park-Paket mit Rückfahrkamera
- Rückfahrkamera
- VORRUESTUNG 48V-TECHNOLOGIE
- Scheibenwischer mit Regensensor
- Anhängevorrichtung mit ESP® Anhängerstabilisierung
- Automatische Beifahrerairbag-Abschaltung
- Start-Stop Automatik
- Wegfahrsperre

Interieur

- 12V-Steckdose im Gepäckraum
- 4-Wege-Lordosenstütze
- Erweiterte Funktionen MBUX
- MBUX Multimediasystem
- Sitzkomfort-Paket
- Außenspiegel elektrisch anklappbar
- Innen- &\, Außenspiegel autom. abblendend
- Spiegel-Paket
- Armlehne
- Bordcomputer
- Lederlenkrad

Exterieur

- Night-Paket
- Metallic-Lackierung
- Anhängerkupplung

Sonstiges

- Vorrüstung für Fahrzeug Setup
- Vorrüstung für Navigationsdienste
- Doppelcupholder
- Kommunikationsmodul (LTE) für die Nutzung von Mercedes me connect Diensten
- Vorrüstung für Live Traffic Information
- 4 Zyl. Dieselmotor
- 4/5türig
- Abgasnorm EU6

- AMG Fußmatten
- Brillenfach für Fahrer
- Direktlenkung
- Gepäcknetz an Fahrer- und Beifahrerlehne
- HU/AU neu!
- Innenhimmel Stoff schwarz
- Junge Sterne Gebrauchtwagencheck
- Junge Sterne Garantie 24 Monate
- Scheckheft gepflegt
- Sitzlehnen im Fond klappbar
- Sonnenblende mit beleuchtetem Make-up-Spiegel
- Steuercode Umstellung WLTP mit RDE
- Umweltplakette (grün)
- Wärmedämmend dunkel getöntes Glas
- Wegfall Typkennzeichen auf Gepäckraumklappe

Keine Haftung für Druck- u. Schreibfehler
Irrtum und Zwischenverkauf vorbehalten

Möchten Sie mehr über das gewünschte Fahrzeug und unsere interessanten Finanzierungs- oder Leasingvarianten erfahren?
Unsere zertifizierten Verkaufsberater stehen Ihnen gerne telefonisch oder bei Ihrem Besuch in einem persönlichen Beratungsgespräch engagiert zur Seite und machen Ihnen ein faires Angebot für Ihren '\,'\,Gebrauchten'\,'\,.
Vereinbaren Sie gleich einen Probefahrttermin mit Ihrem '\,'\,Traumauto'\,'\,. Wir freuen uns auf Sie! - Weitere Angebote aus unserem umfangreichen Gebrauchtwagenangebot finden Sie unter: www.schoenauen.de

****

Fahrzeug-Exposé

Alfons Schönauen GmbH & Co.KG

Kennnummer : 10210013-1

Ausdruck vom: 23.04.2024

Finanzierungsbeispiel[1]

Fragen Sie nach unseren Finanzierungsangeboten. Gerne nehmen wir Ihren Gebrauchten in Zahlung !

Bitte beachten Sie, dass bei allen Angaben zum Fahrzeug Irrtümer und Änderungen vorbehalten sind!

Verbrauch

Innerorts* :	5,5 l/100 km
Ausserorts* :	4,2 l/100 km
Kombiniert* :	4,6 l/100 km
CO2-Emission* :	123 g/km

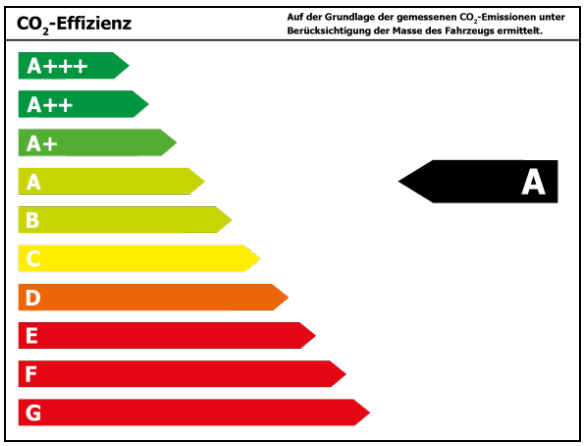

*Weitere Informationen zum offiziellen Kraftstoffverbrauch und den offiziellen spezifischen CO2-Emissionen neuer Personenkraftwagen können dem 'Leitfaden über den Kraftstoffverbrauch, die CO2-Emissionen und den Stromverbrauchneuer Personenkraftwagen' entnommen werden, der an allen Verkaufsstellen und bei 'Deutsche Automobil Treuhand GmbH' unter www.dat.de unentgeltlich erhältlich ist.

Fahrzeug-Exposé

Alfons Schönauen GmbH & Co.KG

Kennnummer : 10210013-1

Ausdruck vom: 23.04.2024

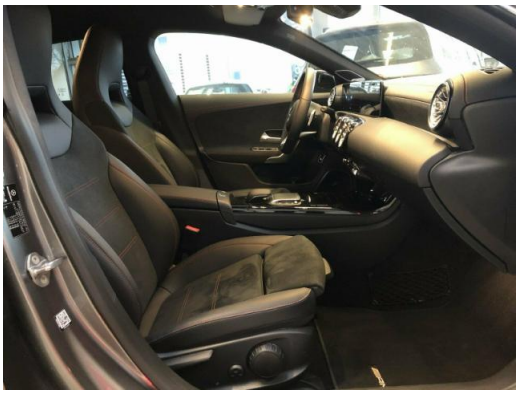

Fahrzeug-Exposé

Alfons Schönauen GmbH & Co.KG

Kennnummer : 10210013-1

Ausdruck vom: 23.04.2024