Fahrzeug-Exposé

Autohaus KAHLE GmbH & Co. KG, Walsrode

Kennnummer : 20027503 Ausdruck vom: 26.04.2024

Seat Leon Sportstourer FR 2.0 TDI DSG Navi AHK Panorama

Ihr Volkswagenpartner in der Region Hannover und im Heidekreis.

Preis:	**24.930,- €**
Zustand:	**Gebrauchtfahrzeug**
Karosserie:	**Kombi**
Leistung:	**110 kW (150 PS)**
Kraftstoff:	**Diesel**
Getriebe:	**Automatik**
Kilometerstand:	**42164**
Vorbesitzer:	**1**
Außenfarbe:	**Weiss**
Polsterung:	**Stoff**
Türen:	**5**
Erstzulassung:	**12 . 2020**
Umweltplakette:	**4 Euro6**
Energieeffizienz:	**A+**

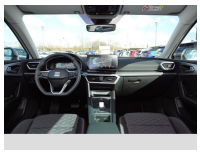
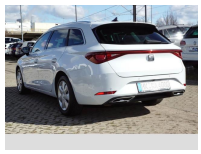
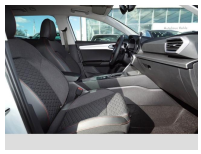
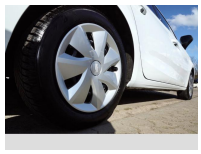
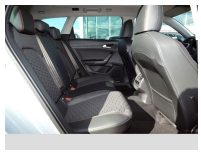

Sehr geehrter Kunde,

vielen Dank für Ihr Interesse an unserem Fahrzeug. Dieses Angebot ist freibleibend und unverbindlich. Irrtümer und Zwischenverkauf bleiben unserem Hause vorbehalten. Gerne nehmen wir Ihren Gebrauchten auch in Zahlung. Zu einer Testfahrt sind Sie nach kurzer Terminabsprache herzlich eingeladen.

Mit freundlichen Grüßen

Autohaus KAHLE GmbH & Co. KG, Walsrode

Händler

Autohaus KAHLE GmbH & Co. KG, Walsrode
Werner-von-Siemens-Str. 6
29664 Walsrode

05161-9899-0
05161-9899-37

Ansprechpartner

Ihr Verkaufsteam

05161-9899-0
05161-9899-37
carzilla-walsrode@kahle.dealerdesk.de

Fahrzeug-Exposé

Autohaus KAHLE GmbH & Co. KG, Walsrode

Kennnummer : 20027503 Ausdruck vom: 26.04.2024

Ausstattungsmerkmale

- Klappbare Anhängerkupplung
- LED-Hauptscheinwerfer
- Ambiente Beleuchtung
- Parklenkassistent
- Induktionsladen
- Park Distance Control
- Alufelgen
- Elektr. Aussenspiegel
- Metallic
- LED-Tagfahrlicht
- Bordcomputer
- ABS
- Airbag
- Panoramadach
- Klimaautomatik-3-Zonen
- Schiebedach
- Spurhalteassistent
- Notbremsassistent
- Müdigkeitserkennung
- Sportfahrwerk
- Multifunktionslenkrad
- Elektr. Fensterheber
- Reifendruckkontrolle
- Zentralverriegelung
- Servolenkung
- Scheckheftgepflegt
- digitales Kombiinstrument
- DAB
- Keyless Entry
- Rückfahrkamera
- Telefonvorbereitung
- Winterpaket
- Bluetooth
- Lederlenkrad
- Nebelscheinwerfer
- Radio
- ESP
- Traktionskontrolle
- ...

Beschreibung

Sitzbezug / Polsterung: Stoff, Automatikgetriebe, Klimaanlage Climatronic 3-Zonen, Scheinwerfer Voll-LED, Tagfahrlicht LED, Sport-Komfortsitze vorn, Ambiente-Beleuchtung Smart Ambient Light, Bordcomputer, Kombiinstrument digital (virtual cockpit), Panorama Schiebe-/Hebedach elektrisch, Fahrerairbag, Airbag Fahrer-/Beifahrerseite, Seitenairbag hinten, Kopf-Airbag-System, Rückfahrkamera, Radioempfang digital (DAB+), USB-Schnittstelle vorn (2-fach Typ C), Bluetooth-Schnittstelle mit Freisprecheinrichtung integriert, Fahrassistenz-System: Parklenkassistent mit Einparkhilfe vorn und hinten, Fahrassistenz-System: Umfeldbeobachtungssystem(Front assist) mit City-Notbremsfunktion, Notrufsystem, Fahrassistenz-System: Spurhalteassistent, Schließ-/Startsystem Kessy Advanced, Fahrassistenz-System: Müdigkeitserkennung, Servolenkung elektronisch gesteuert (Servotronic), Wegfahrsperre (elektronisch), Anti-Blockier-System (ABS), Elektron. Stabilitätskontrolle (ESC), Start/Stop-Anlage, Rußpartikelfilter, Außenspiegel elektrisch, Außenspiegel elektr. verstell- heiz- und anklappbar mit Spiegelabsenkung, Elektron. Querdifferentialsperre (XDS), Fensterheber elektrisch vorn + hinten mit Komfortschaltung, LM-Felgen 7.5x18 (Performance II Cosmo Grau glanzgedreht), Anhängerkupplung (Kugelkopf mit elektr. Entriegelung schwenkbar), Isofix-Aufnahmen für Kindersitz, Lenkrad (Sport/Leder) mit Multifunktion, Lenkrad mit Schaltwippen/-tasten, Lendenwirbelstütze Sitz vorn rechts verstellbar, Gepäckraum-Abtrennung (Netz), Durchladeeinrichtung (Mittelarmlehne hinten), Gepäckraumabdeckung/ Rollo, Heckklappe/-Deckel elektr. betätigt (öffnen + schliessen sensorgesteuert), Seitenscheiben hinten und Heckscheibe abgedunkelt, Wärmeschutzverglasung, Rücksitzlehnen umklappbar mit Fernentriegelung im Kofferraum, Induktionsladeschale für Smartphone, Reifenkontroll-Anzeige, Sport-Fahrwerk, Business-Paket Infotain, Licht- und Sicht-Paket, Winter-Paket, Reifen-Reparaturset, Nebelscheinwerfer LED mit Abbiegelicht, Scheckheftgepflegt, 6 Lautsprecher, Airbag Beifahrerseite abschaltbar, Antriebs-Schlupfregelung (ASR), Außenspiegel grau, Blinkleuchten LED in Außenspiegel integriert, Einstiegsleisten beleuchtet, Fahrassistenz-System: Fahrprofilauswahl (SEAT Drive Profile), Getriebe 7-Gang - DoppelkupplungsgetriebeDSG, Handschuhfach beleuchtet, Heckleuchten Voll-LED mit dynamischem Lichtband (Infinite Light), Innenraumlicht-Paket LED, Kofferraumbeleuchtung, Laderaumboden variabel und herausnehmbar, Lendenwirbelstütze Sitz vorn links verstellbar, Mobile Online Dienste Seat Connect, Parkbremse elektrisch mit Auto-Hold-Funktion, Rücksitzlehne geteilt/klappbar (1/3-2/3), Schadstoffarm nach Abgasnorm Euro 6d-TEMP, Schalt-/Wählhebelgriff Leder, Seitenairbag, Sitz vorn links höhenverstellbar, Sitz vorn rechts höhenverstellbar, Steckdose (12V-Anschluß) im Koffer-/Laderaum, Steckdose (12V-Anschluß) vorn, Stoßfänger FR-Design, Verzurrösen Koffer-/Laderaum, Chromleisten an Seitenfenstern,

Fahrzeug-Exposé

Autohaus KAHLE GmbH & Co. KG, Walsrode

Kennnummer : 20027503

Ausdruck vom: 26.04.2024

Fahrassistenz-Paket XL, Fahrassistenz-System: Pre-Crash-System, Fzg. ohne Modell-Schriftzug

Fahrzeug-Exposé

Autohaus KAHLE GmbH & Co. KG, Walsrode

Kennnummer : 20027503

Ausdruck vom: 26.04.2024

Finanzierungsbeispiel

Gesamtpreis :	24.930,- €
Anzahlung :	4.986,- €
Nettodarlehensbetrag:	19.944,- €
Laufzeit :	48 Monate
Monatliche Rate :	476,- €
Effektiver Jahreszins :	6,99 %p.A.
Sollzinssatz :	6,78 %
Bruttodarlehensbetrag :	22.824,- €
Zinsen:	--
Bearbeitungsgebühr :	--
Ratenabsicherung :	--
Mtl. Ratenabsicherung :	--
Bank :	Volkswagen Bank GmbH, Gifhorner Str. 57, 38112 Braunschweig

Verbrauch

Verbrauch und Emissionen (NEFZ) *

Innerorts* :	3,4 l/100 km
Ausserorts* :	4,2 l/100 km
Kombiniert* :	3,7 l/100 km
CO2-Emission* :	97,0 g/km

Verbrauch und Emissionen (WLTP) *

Langsam* :	6,0 l/100 km
Mittel* :	4,8 l/100 km
Schnell* :	4,1 l/100 km
Sehr schnell* :	4,9 l/100 km
Kombiniert* :	4,8 l/100 km
CO2-Emission* :	125 g/km

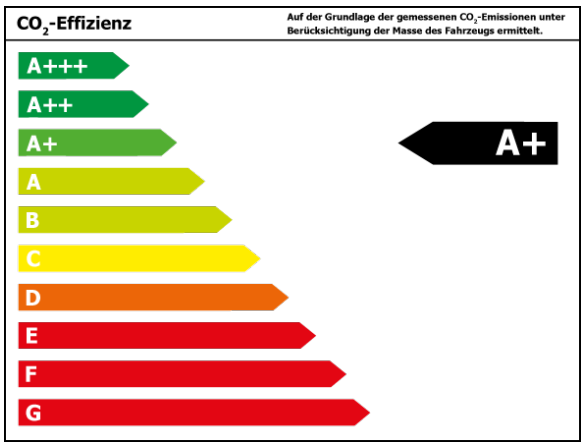

*Weitere Informationen zum offiziellen Kraftstoffverbrauch und den offiziellen spezifischen CO2-Emissionen neuer Personenkraftwagen können dem 'Leitfaden über den Kraftstoffverbrauch, die CO2-Emissionen und den Stromverbrauchneuer Personenkraftwagen' entnommen werden, der an allen Verkaufsstellen und bei 'Deutsche Automobil Treuhand GmbH' unter www.dat.de unentgeltlich erhältlich ist.

Fahrzeug-Exposé

Autohaus KAHLE GmbH & Co. KG, Walsrode

Kennnummer : 20027503

Ausdruck vom: 26.04.2024

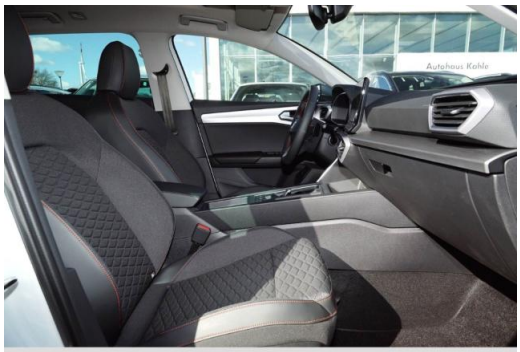

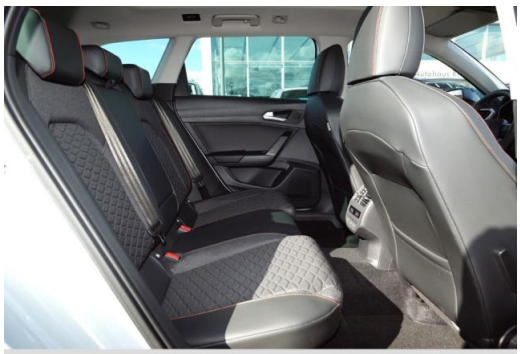

Fahrzeug-Exposé

Autohaus KAHLE GmbH & Co. KG, Walsrode

Kennnummer : 20027503

Ausdruck vom: 26.04.2024